



REGIONE AUTONOMA
FRIULI VENEZIA GIULIA

Piano di Gestione dell'Area SIC **Foresta del Cansiglio**
Tavolo tecnico valorizzazione e promozione territoriale
Udine, 22 maggio 2012

Piano di Gestione dell'area SIC

SIC IT3310006

Foresta del Cansiglio

Tavolo valorizzazione e promozione territoriale

Udine, 22 maggio 2012











DIREZIONE CENTRALE RISORSE RURALI, AGROALIMENTARI E FORESTALI
SERVIZIO CACCIA RISORSE ITTICHE E BIODIVERSITÀ
Via Sabbadini 31 - 33100 Udine - e-mail: s.caccia.pesca.amb.naturali@regione.fvg.it





Area Natura 2000 IT3310006 "Foresta del Cansiglio"

Habitat Natura 2000

-  3150 Laghi eutrofici naturali con vegetazione del Magnopotamion o Hydrocharition
-  5130 Formazioni a *Juniperus communis* su lande o prati calcicoli
-  6170 Formazioni erbose calcicole alpine e subalpine
-  6230 Formazioni erbose a *Nardus*-ricche di specie-su substrato siliceo delle zone montane (e delle zone submontane dell'Europa continentale)
-  62A0 Formazioni erbose secche della regione submediterranea orientale (*Scorzonera villosa*)
-  8240 Pavimenti calcari
-  8310 Grotte non ancora sfruttate a livello turistico
-  9130 Faggeti dell'*Asperulo-Fagetum* (abieteti)
-  91K0 Foreste illiriche di *Fagus sylvatica* (Aremonio-Fagion)
-  9410 Foreste acidofile montane e alpine di *Picea* (*Vaccinio-Piceetea*)
-  Habitat Non Natura 2000

500 0 500 1000 Meters





Tabella 1 - Tabella Status conservazionistico delle specie floristiche inserite negli allegati della Direttiva Habitat

	G.R.L	All. II Dir. Habitat	All. IV Dir. Habitat	All. V Dir. Habitat	Berna	L.R. Naz.	L.R. Reg.
<i>Buxbaumia viridis</i> (Lam. et DC.)		X			X		
<i>Arnica montana</i> L.				X			
<i>Galanthus nivalis</i> L.				X			
<i>Lycopodium annotinum</i> L.				X			
<i>Gentiana lutea</i> L. subsp. <i>vardjanii</i> Wraber				X			
<i>Specie potenzialmente presenti non osservate</i>							
<i>Gladiolus palustris</i> Gaudin	X	X	X				
<i>Physoplexis comosa</i> (L.) Schur.	X		X		X	NT	

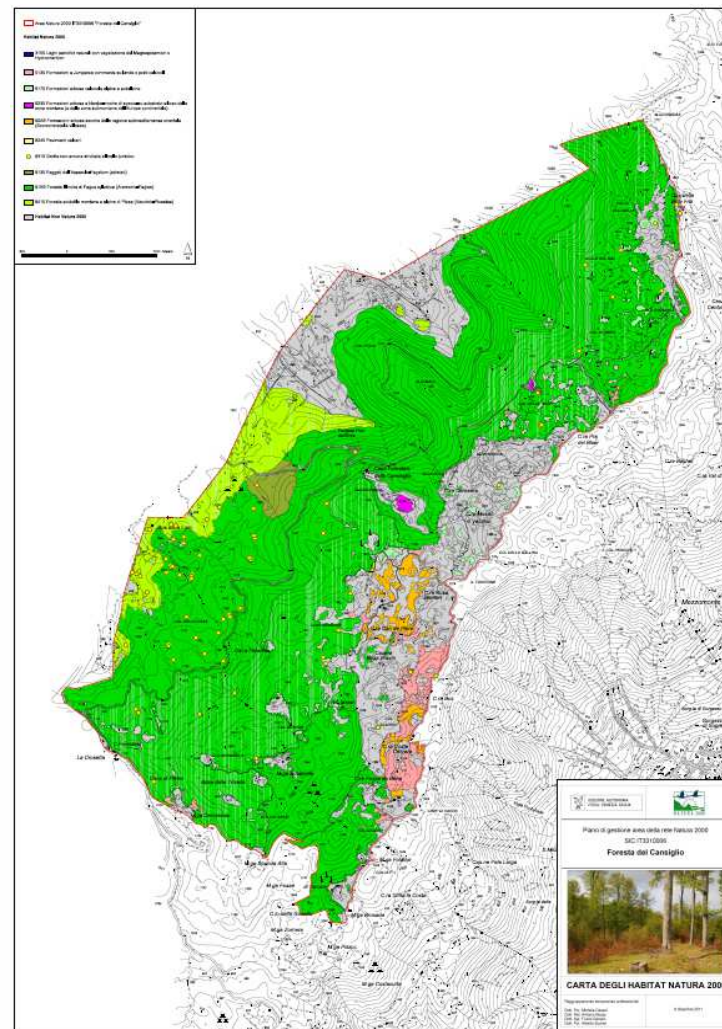

DIRETTIVA HABITAT 92/43/CEE

Invertebrati

- Rosalia (*Rosalia alpina*) Allegati II e IV
- Erebia calcaria Allegati II e IV
- Cervo volante (*Lucanus cervus*) Allegato II
- Sinistrorso minore (*Vertigo angustior*) Allegato II
- Lopinga achine Allegato IV
- Apollo (*Parnassius apollo*) Allegato IV
- Parnassius mnemosyne Allegato IV

Anfibi

- Ululone dal ventre giallo (*Bombina variegata*) Allegati II e IV
- Tritone crestato italiano (*Triturus carnifex*) Allegati II e IV
- Rospo smeraldino (*Bufo viridis*) Allegato IV
- Salamandra alpina (*Salamandra atra*) Allegato IV

Rettili

- Biacco maggiore (*Hierophis viridiflavus*) Allegato IV
- Colubro liscio (*Coronella austriaca*) Allegato IV
- Saettone (*Zamenis longissimus*) Allegato IV
- Ramarro (*Lacerta viridis*) Allegato IV
- Lucertola muraiola (*Podarcis muralis*) Allegato IV

Mammiferi

- Orso bruno (*Ursus arctos*) Allegati II e IV
- Lince (*Lynx lynx*) Allegati II e IV
- Gatto selvatico (*Felis silvestris*) Allegato IV
- Moscardino (*Muscardinus avellanarius*) Allegato IV

DIRETTIVA UCCELLI 2009/147/CE Allegato I

- Grifone (*Gyps fulvus*)
- Aquila reale (*Aquila chrysaetos*)
- Francolino di monte (*Bonasa bonasia*)
- Fagiano di monte (*Tetrao tetrix tetrix*)
- Gallo cedrone (*Tetrao urogallus*)
- Coturnice (*Alectoris graeca saxatilis*)
- Gufo reale (*Bubo bubo*)
- Civetta nana (*Glaucidium passerinum*)
- Civetta capogrosso (*Aegolius funereus*)
- Allocco degli Urali (*Strix uralensis*)
- Picchio nero (*Dryocopus martius*)
- Averla piccola (*Lanius collurio*)
- Ortolano (*Emberiza hortulana*)
- Nibbio bruno (*Milvus migrans*)
- Tottavilla (*Lullula arborea*)
- Re di quaglie (*Crex crex*)
- Succiacapre (*Caprimulgus europaeus*)
- Pellegrino (*Falco peregrinus*)
- Pernice bianca (*Lagopus mutus helveticus*)
- Falco pecchiaiolo (*Pernis apivorus*)
- Biancone (*Circaetus gallicus*)
- Nibbio reale (*Milvus milvus*)



Habitat e comunità di specie



Gallo cedrone
Francolino di monte
Civetta capogrosso
Allocco degli Urali



Apollo
Fagiano di monte
Coturnice
Averla piccola
Succiacapre



Tritone crestato
Ululone dal ventre giallo
Odonati



A CHE PUNTO SIAMO?

Conclusa la fase conoscitiva

Stiamo valutando pressioni e minacce

Ci stiamo confrontando, a livello tecnico, sulle possibili azioni di piano

Nulla è stato ancora deciso in modo definitivo dal punto di vista progettuale



COSA CI ASPETTIAMO DA QUESTA RIUNIONE?

Conoscere direttamente i diversi portatori di interesse

Renderli edotti dello stato di avanzamento del piano, delle scelte che si vanno delineando, delle loro motivazioni

Raccogliere informazioni, consigli, indicazioni, opinioni

Fugare dubbi, rispondere a domande

Verificare la bontà della composizione del tavolo tecnico



DA SEGNALARE CHE?

Nel corso dell'incontro forniremo indicazioni sulle riflessioni che stiamo sviluppando

Sono già in vigore specifiche misure di conservazione regionali per l'area SIC

Una versione più avanzata delle indicazioni di piano si avrà a fine estate



DA SOTTOLINEARE CHE?

Il piano di gestione di un'area SIC ha quale obiettivo la conservazione della biodiversità

A differenza di altri piani, non comprende fra gli obiettivi la valorizzazione e promozione del territorio, che può comunque discendere dall'attivazione delle diverse misure proposte

Eventuali indicazioni per una valorizzazione e promozione territoriale possono entrare a far parte del piano di gestione, con priorità diverse, sempre che compatibili con gli obiettivi di piano



Non sono state rilevate particolari **pressioni** legate alla fruizione del territorio da parte di chi ne fa un utilizzo a scopi ricreativi

Ciò semplifica molto le riflessioni di piano in merito soprattutto ad eventuali regolamentazioni



POSSIBILI PRIMI OBIETTIVI DI PIANO

Considerate le caratteristiche del SIC, e per quanto sin'ora messo in luce in base agli approfondimenti sviluppati, alcuni obiettivi del piano possono così essere riassunti:

- conservazione delle praterie;
- monitoraggio delle dinamiche dell'habitat 5130 Formazioni a *Juniperus communis* su lande o prati calcicoli e definizione di azioni specifiche per la sua conservazione;
- definizione di un corretto rapporto fra alpicoltura e biodiversità;
- salvaguardia e recupero delle pozze d'alpeggio;
- individuazione dei problemi gestionali dei pascoli, in particolare in relazione alla diffusione di *Deschampsia caespitosa* in aree sovrapascolate e di *Brachipodio* in pascoli sottoutilizzati;
- miglioramento habitat del nardeto (6230) con sfalci sperimentali;
- gestione selvicolturale in genere;
- miglioramento habitat per gallo cedrone e francolino di monte;
- mantenimento delle radure;
- tutela e monitoraggio delle vallette nivali di dolina carsica;
- gestione dei rimboschimenti artificiali di conifere e delle peccete secondarie con interventi finalizzati alla loro naturale riconversione o ad un loro miglioramento strutturale;
- definizione priorità per monitoraggi floristici soprattutto per specie presenti anche nel Cansiglio Veneto (es. *Cystopteris sudetica*);
- raccordo complessivo con la parte veneta per rendere omogenee le misure di conservazione della foresta, nei due SIC nei quali è suddivisa.



Alcune (poche) misure di conservazione di carattere regolamentate sono già vigenti e vanno dettagliate e circostanziate nel piano



MISURE REGIONALI

Obbligo di valutazione di incidenza per le **attività organizzate legate alla fruizione turistica o agonistica** che implicano l'uso di mezzi motorizzati o afflusso ingente di persone, così come definite dall'ente gestore del Sito tramite Piano di gestione, Valutazione di incidenza o parere motivato

Individuazione da parte dell'ente gestore del Sito tramite Piano di gestione, Valutazione di incidenza o parere motivato, di **eventuali aree sensibili nelle quali limitare le attività** di escursionismo, climbing, torrentismo, sci fuori pista, ecc.



8310 Grotte non ancora sfruttate a livello turistico: redazione e sottoscrizione di un **codice di autoregolamentazione** per le associazioni speleologiche

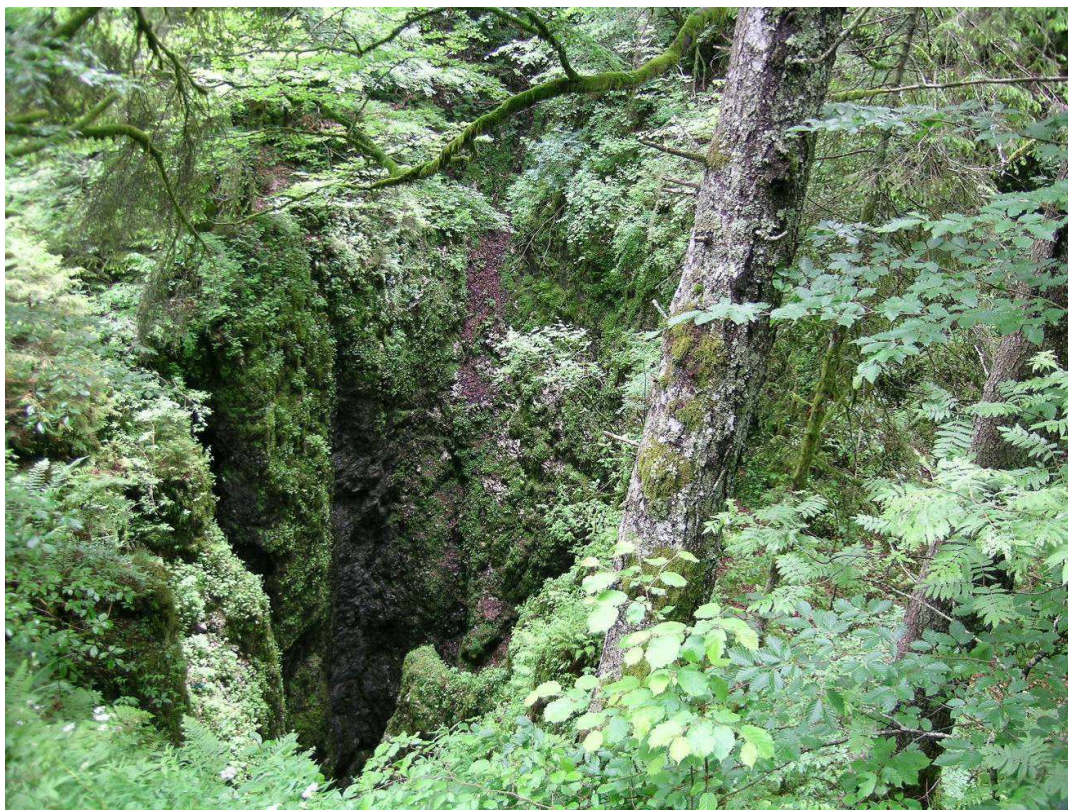



Limitazione delle attività sportivo/ricreative e forestali nei siti di riproduzione di specie di interesse comunitario individuati dall'ente gestore del Sito tramite Piano di gestione, Valutazione di incidenza o parere motivato, limitatamente al periodo riproduttivo



Miglioramento dell'habitat del gallo cedrone



Analisi preferenze ambientali

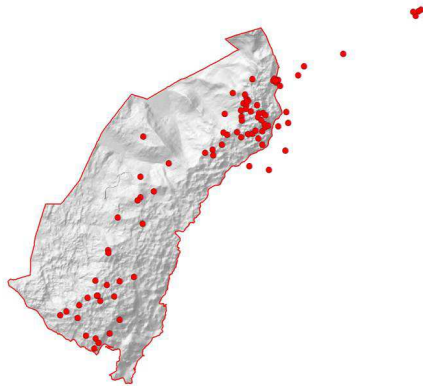

Gallo cedrone
Tetrao urogallus
Carta della distribuzione potenziale
nel SIC IT3310006 Foresta del Cansiglio

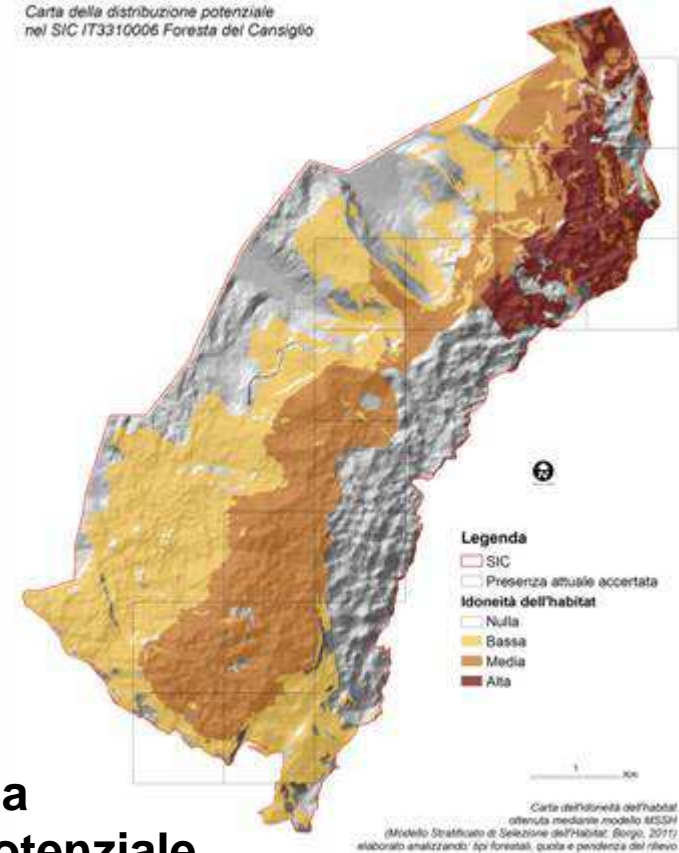

Definizione della distribuzione potenziale



Miglioramento dell'habitat del gallo cedrone



Stato di conservazione

Popolazione (Cansiglio – Cavallo – Longa) isolata, di consistenza non nota ma con trend negativo.

Alto rischio di rarefazione per perdita di habitat idoneo all'allevamento delle covate

Gallo cedrone *Tetrao urogallus*

Distribuzione attuale
nell'area del SIC IT3310006

Legenda

-  SIC
- Distribuzione**
-  Assenza
-  Presenza
-  Mancanza del dato

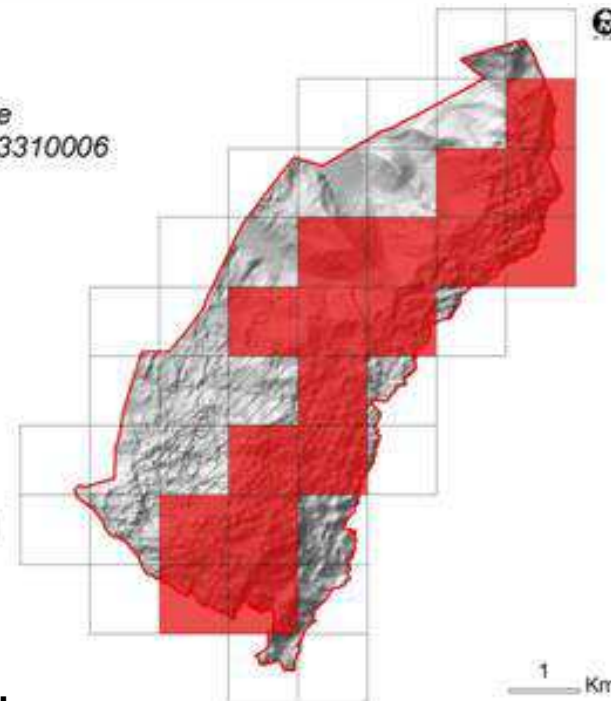

Fattori di pressione

- selvicoltura non mirata, con densità eccessiva del soprassuolo e perdita del sottobosco
- **disturbo in periodo riproduttivo**
- rischio di eccessiva concentrazione del cervo



Miglioramento dell'habitat del gallo cedrone

Per conservare la popolazione di gallo cedrone va aumentata la capacità portante dell'area.

Obiettivo prioritario.

- 1) Monitoraggio distribuzione e consistenza della popolazione (arene di canto e aree di allevamento covate); mappatura delle aree attualmente in uso e delle aree vocate all'allevamento covate.
- 2) Sperimentazione selvicolturale volta all'aumento della qualità e disponibilità degli habitat di alimentazione estiva e di allevamento covate nelle aree in uso e vocate.
- 3) **Riduzione del disturbo nelle aree di svernamento e di presenza estiva/allevamento**
- 4) Rilascio dell'abete bianco (e del larice e pino silvestre).



REGIONE AUTONOMA
FRIULI VENEZIA GIULIA

Piano di Gestione dell'Area SIC **Foresta del Cansiglio**
Tavolo tecnico valorizzazione e promozione territoriale
Udine, 22 maggio 2012

Programmi didattici

DIREZIONE CENTRALE RISORSE RURALI, AGROALIMENTARI E FORESTALI
SERVIZIO CACCIA RISORSE ITTICHE E BIODIVERSITÀ
Via Sabbadini 31 - 33100 Udine - e-mail: s.caccia.pesca.amb.naturali@regione.fvg.it





Predisposizione di cartellonistica al fine di individuare agevolmente sul territorio i siti Natura 2000

Posa di pannelli informativi che dettagliano le principali vulnerabilità, modalità di accesso e fruizione dei siti Natura 2000

Informazione e sensibilizzazione per popolazione, turisti, cacciatori e pescatori, operatori economici locali, scuole primarie di primo e di secondo grado relativamente alla conservazione della biodiversità e alle specie che potenzialmente interferiscono con le diverse attività

Formazione di varie figure professionali e categorie attive sul territorio dei siti Natura 2000 (ditte boschive, operatori turistici, amministratori, **guide naturalistiche**, ecc.)



Incentivazione
dell'attività agrituristica

Utilizzazione delle
stesse strutture per la
realizzazione di piccole
aree divulgative su Rete
Natura 2000



GRAZIE PER L'ATTENZIONE

... ma noi gradiremmo ascoltare
voi, le vostre proposte, i vostri
dubbi, consigli, indicazioni