



REGIONE AUTONOMA
FRIULI VENEZIA GIULIA

Piani di Gestione dell'Area SIC
Ciaurlec e forra del Torrente Cosa
Tavolo unico - Udine, 22 maggio 2012

Piano di Gestione dell'area SIC

SIC IT3310003

Ciaurlec e forra del Torrente Cosa

Tavolo unico

Udine, 22 maggio 2012

DIREZIONE CENTRALE RISORSE RURALI, AGROALIMENTARI E FORESTALI
SERVIZIO CACCIA RISORSE ITTICHE E BIODIVERSITÀ
Via Sabbadini 31 - 33100 Udine - e-mail: s.caccia.pesca.amb.naturali@regione.fvg.it



REGIONE AUTONOMA
FRIULI VENEZIA GIULIA

Piani di Gestione dell'Area SIC
Ciaurlec e forra del Torrente Cosa
Tavolo unico - Udine, 22 maggio 2012

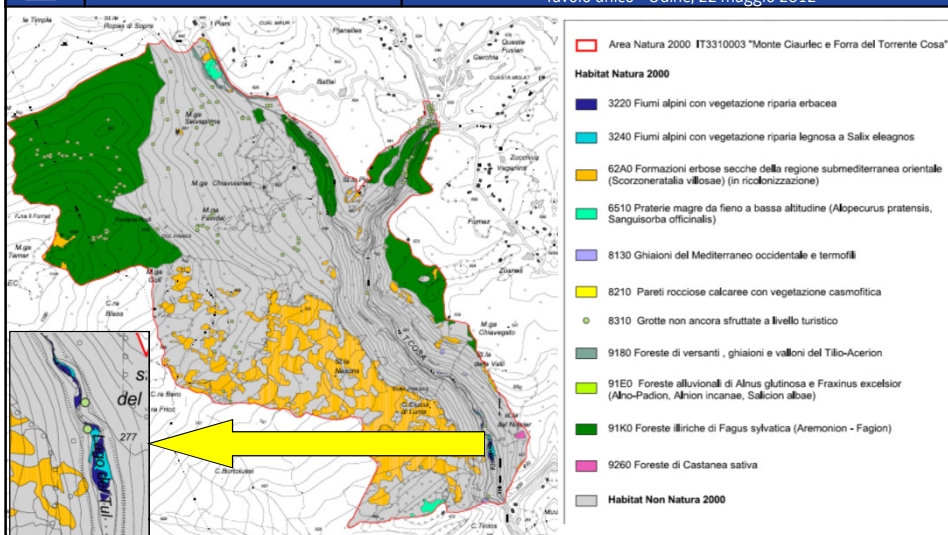

DIREZIONE CENTRALE RISORSE RURALI, AGROALIMENTARI E FORESTALI
SERVIZIO CACCIA RISORSE ITTICHE E BIODIVERSITÀ
Via Sabbadini 31 - 33100 Udine - e-mail: s.caccia.pesca.amb.naturali@regione.fvg.it

















Tabella Status conservazionistico delle specie floristiche inserite negli allegati della Direttiva Habitat.

Nome scientifico	G.R.L.	All. II Dir. Habitat	All. IV Dir. Habitat	All. V Dir. Habitat	Berna	L.R. Naz.	L.R. Reg.
<i>Gladiolus palustris</i> Gaudin	X	X	X				
<i>Physoplexis comosa</i> (L.) Schur.	x		x		x	NT	+
<i>Galanthus nivalis</i> L.				x			
<i>Ruscus aculeatus</i> L.				x			
Specie potenzialmente presenti non direttamente accertate							
<i>Adenophora liliifolia</i> (L.) DC.		x	x				



	REGIONE AUTONOMA FRIULI VENEZIA GIULIA	Piani di Gestione dell'Area SIC Ciaurlec e forra del Torrente Cosa Tavolo unico - Udine, 22 maggio 2012		
<table border="0"> <tr> <td style="vertical-align: top;"> <p>Invertebrati</p> <ul style="list-style-type: none"> ☐ Gambero di fiume (<i>Austropotamobius pallipes</i>) Allegati II e V ☐ <i>Lopinga achine</i> Allegato IV ☐ Apollo (<i>Parnassius apollo</i>) Allegato IV <p>Pesci</p> <ul style="list-style-type: none"> ☐ Trota marmorata (<i>Salmo (trutta) marmoratus</i>) Allegato II ☐ Scazzone (<i>Cottus gobio</i>) Allegato II <p>Anfibi</p> <ul style="list-style-type: none"> ☐ Ululone dal ventre giallo (<i>Bombina variegata</i>) Allegati II e IV ☐ Rospo smeraldino (<i>Bufo viridis</i>) Allegato IV <p>Rettili</p> <ul style="list-style-type: none"> ☐ Ramarro (<i>Lacerta viridis</i>) Allegato IV ☐ Lucertola muraiola (<i>Podarcis muralis</i>) Allegato IV ☐ Biacco maggiore (<i>Hierophis viridiflavus</i>) Allegato IV ☐ Colubro liscio (<i>Coronella austriaca</i>) Allegato IV ☐ Saettone (<i>Zamenis longissimus</i>) Allegato IV ☐ Natrice tassellata (<i>Natrix tassellata</i>) Allegato IV ☐ Vipera dal corno (<i>Vipera ammodytes</i>) Allegato IV <p>Mammiferi</p> <ul style="list-style-type: none"> ☐ Orso bruno (<i>Ursus arctos</i>) Allegati II e IV ☐ Gatto selvatico (<i>Felis silvestris</i>) Allegato IV ☐ Moscardino (<i>Muscardinus avellanarius</i>) Allegato IV </td> <td style="vertical-align: top;"> <p>DIRETTIVA UCCELLI 2009/147/CE Allegato I</p> <ul style="list-style-type: none"> ☐ Grifone (<i>Gyps fulvus</i>) ☐ Aquila reale (<i>Aquila chrysaetos</i>) ☐ Francolino di monte (<i>Bonasa bonasia</i>) ☐ Fagiano di monte (<i>Tetrao tetrix tetrix</i>) ☐ Coturnice (<i>Alectoris graeca saxatilis</i>) ☐ Gufo reale (<i>Bubo bubo</i>) ☐ Civetta capogrosso (<i>Aegolius funereus</i>) ☐ Picchio nero (<i>Dryocopus martius</i>) ☐ Averla piccola (<i>Lanius collurio</i>) ☐ Nibbio bruno (<i>Milvus migrans</i>) ☐ Re di quaglie (<i>Crex crex</i>) ☐ Succiacapre (<i>Caprimulgus europaeus</i>) ☐ Pellegrino (<i>Falco peregrinus</i>) ☐ Falco pecchiaiolo (<i>Pernis apivorus</i>) ☐ Biancone (<i>Circaetus gallicus</i>) </td> </tr> </table>			<p>Invertebrati</p> <ul style="list-style-type: none"> ☐ Gambero di fiume (<i>Austropotamobius pallipes</i>) Allegati II e V ☐ <i>Lopinga achine</i> Allegato IV ☐ Apollo (<i>Parnassius apollo</i>) Allegato IV <p>Pesci</p> <ul style="list-style-type: none"> ☐ Trota marmorata (<i>Salmo (trutta) marmoratus</i>) Allegato II ☐ Scazzone (<i>Cottus gobio</i>) Allegato II <p>Anfibi</p> <ul style="list-style-type: none"> ☐ Ululone dal ventre giallo (<i>Bombina variegata</i>) Allegati II e IV ☐ Rospo smeraldino (<i>Bufo viridis</i>) Allegato IV <p>Rettili</p> <ul style="list-style-type: none"> ☐ Ramarro (<i>Lacerta viridis</i>) Allegato IV ☐ Lucertola muraiola (<i>Podarcis muralis</i>) Allegato IV ☐ Biacco maggiore (<i>Hierophis viridiflavus</i>) Allegato IV ☐ Colubro liscio (<i>Coronella austriaca</i>) Allegato IV ☐ Saettone (<i>Zamenis longissimus</i>) Allegato IV ☐ Natrice tassellata (<i>Natrix tassellata</i>) Allegato IV ☐ Vipera dal corno (<i>Vipera ammodytes</i>) Allegato IV <p>Mammiferi</p> <ul style="list-style-type: none"> ☐ Orso bruno (<i>Ursus arctos</i>) Allegati II e IV ☐ Gatto selvatico (<i>Felis silvestris</i>) Allegato IV ☐ Moscardino (<i>Muscardinus avellanarius</i>) Allegato IV 	<p>DIRETTIVA UCCELLI 2009/147/CE Allegato I</p> <ul style="list-style-type: none"> ☐ Grifone (<i>Gyps fulvus</i>) ☐ Aquila reale (<i>Aquila chrysaetos</i>) ☐ Francolino di monte (<i>Bonasa bonasia</i>) ☐ Fagiano di monte (<i>Tetrao tetrix tetrix</i>) ☐ Coturnice (<i>Alectoris graeca saxatilis</i>) ☐ Gufo reale (<i>Bubo bubo</i>) ☐ Civetta capogrosso (<i>Aegolius funereus</i>) ☐ Picchio nero (<i>Dryocopus martius</i>) ☐ Averla piccola (<i>Lanius collurio</i>) ☐ Nibbio bruno (<i>Milvus migrans</i>) ☐ Re di quaglie (<i>Crex crex</i>) ☐ Succiacapre (<i>Caprimulgus europaeus</i>) ☐ Pellegrino (<i>Falco peregrinus</i>) ☐ Falco pecchiaiolo (<i>Pernis apivorus</i>) ☐ Biancone (<i>Circaetus gallicus</i>)
<p>Invertebrati</p> <ul style="list-style-type: none"> ☐ Gambero di fiume (<i>Austropotamobius pallipes</i>) Allegati II e V ☐ <i>Lopinga achine</i> Allegato IV ☐ Apollo (<i>Parnassius apollo</i>) Allegato IV <p>Pesci</p> <ul style="list-style-type: none"> ☐ Trota marmorata (<i>Salmo (trutta) marmoratus</i>) Allegato II ☐ Scazzone (<i>Cottus gobio</i>) Allegato II <p>Anfibi</p> <ul style="list-style-type: none"> ☐ Ululone dal ventre giallo (<i>Bombina variegata</i>) Allegati II e IV ☐ Rospo smeraldino (<i>Bufo viridis</i>) Allegato IV <p>Rettili</p> <ul style="list-style-type: none"> ☐ Ramarro (<i>Lacerta viridis</i>) Allegato IV ☐ Lucertola muraiola (<i>Podarcis muralis</i>) Allegato IV ☐ Biacco maggiore (<i>Hierophis viridiflavus</i>) Allegato IV ☐ Colubro liscio (<i>Coronella austriaca</i>) Allegato IV ☐ Saettone (<i>Zamenis longissimus</i>) Allegato IV ☐ Natrice tassellata (<i>Natrix tassellata</i>) Allegato IV ☐ Vipera dal corno (<i>Vipera ammodytes</i>) Allegato IV <p>Mammiferi</p> <ul style="list-style-type: none"> ☐ Orso bruno (<i>Ursus arctos</i>) Allegati II e IV ☐ Gatto selvatico (<i>Felis silvestris</i>) Allegato IV ☐ Moscardino (<i>Muscardinus avellanarius</i>) Allegato IV 	<p>DIRETTIVA UCCELLI 2009/147/CE Allegato I</p> <ul style="list-style-type: none"> ☐ Grifone (<i>Gyps fulvus</i>) ☐ Aquila reale (<i>Aquila chrysaetos</i>) ☐ Francolino di monte (<i>Bonasa bonasia</i>) ☐ Fagiano di monte (<i>Tetrao tetrix tetrix</i>) ☐ Coturnice (<i>Alectoris graeca saxatilis</i>) ☐ Gufo reale (<i>Bubo bubo</i>) ☐ Civetta capogrosso (<i>Aegolius funereus</i>) ☐ Picchio nero (<i>Dryocopus martius</i>) ☐ Averla piccola (<i>Lanius collurio</i>) ☐ Nibbio bruno (<i>Milvus migrans</i>) ☐ Re di quaglie (<i>Crex crex</i>) ☐ Succiacapre (<i>Caprimulgus europaeus</i>) ☐ Pellegrino (<i>Falco peregrinus</i>) ☐ Falco pecchiaiolo (<i>Pernis apivorus</i>) ☐ Biancone (<i>Circaetus gallicus</i>) 			
DIREZIONE CENTRALE RISORSE RURALI, AGROALIMENTARI E FORESTALI SERVIZIO CACCIA RISORSE ITTICHE E BIODIVERSITÀ Via Sabbadini 31 - 33100 Udine - e-mail: s.caccia.pesca.amb.naturali@regione.fvg.it				

	REGIONE AUTONOMA FRIULI VENEZIA GIULIA	Piani di Gestione dell'Area SIC Ciaurlec e forra del Torrente Cosa Tavolo unico - Udine, 22 maggio 2012						
<p style="text-align: center;">Comunità di specie</p> <table border="0" style="width: 100%;"> <tr> <td style="text-align: center;">  <p>Prati-pascoli</p> </td> <td style="text-align: center;">  <p>Grotte e cavità</p> </td> <td style="text-align: center;">  <p>Forra</p> </td> </tr> <tr> <td style="vertical-align: top;"> <p>Averla piccola</p> <p>Succiacapre</p> <p>Biancone</p> <p>Gufo reale</p> <p>Vipera dal corno</p> <p>Biacco maggiore</p> </td> <td style="vertical-align: top;"> <p>Miniottero</p> </td> <td style="vertical-align: top;"> <p>Scazzone</p> <p>Nibbio bruno</p> <p>Gufo reale</p> </td> </tr> </table>			 <p>Prati-pascoli</p>	 <p>Grotte e cavità</p>	 <p>Forra</p>	<p>Averla piccola</p> <p>Succiacapre</p> <p>Biancone</p> <p>Gufo reale</p> <p>Vipera dal corno</p> <p>Biacco maggiore</p>	<p>Miniottero</p>	<p>Scazzone</p> <p>Nibbio bruno</p> <p>Gufo reale</p>
 <p>Prati-pascoli</p>	 <p>Grotte e cavità</p>	 <p>Forra</p>						
<p>Averla piccola</p> <p>Succiacapre</p> <p>Biancone</p> <p>Gufo reale</p> <p>Vipera dal corno</p> <p>Biacco maggiore</p>	<p>Miniottero</p>	<p>Scazzone</p> <p>Nibbio bruno</p> <p>Gufo reale</p>						
DIREZIONE CENTRALE RISORSE RURALI, AGROALIMENTARI E FORESTALI SERVIZIO CACCIA RISORSE ITTICHE E BIODIVERSITÀ Via Sabbadini 31 - 33100 Udine - e-mail: s.caccia.pesca.amb.naturali@regione.fvg.it								



A CHE PUNTO SIAMO?

Conclusa la fase conoscitiva

Stiamo valutando pressioni e minacce

Ci stiamo confrontando, a livello tecnico, sulle possibili azioni di piano

Nulla è stato ancora deciso in modo definitivo dal punto di vista progettuale



COSA CI ASPETTIAMO DA QUESTA RIUNIONE?

Conoscere direttamente i diversi portatori di interesse

Renderli edotti dello stato di avanzamento del piano, delle scelte che si vanno delineando, delle loro motivazioni

Raccogliere informazioni, consigli, indicazioni, opinioni

Fugare dubbi, rispondere a domande

Verificare la bontà della composizione del tavolo tecnico





DA SEGNALARE CHE?

Nel corso dell'incontro forniremo indicazioni sulle riflessioni che stiamo sviluppando

Sono già in vigore specifiche misure di conservazione regionali per l'area SIC

Una versione più avanzata delle indicazioni di piano si avrà a fine estate



POSSIBILI PRIMI OBIETTIVI DI PIANO

controllo dell'evoluzione forestale su praterie abbandonate in funzione della conservazione delle praterie;

valutazione di possibili interventi di sfalcio finalizzati al recupero e al miglioramento delle praterie;

conservazione habitat faunistici in dinamica trasformazione;

gestione dell'ambiente acquatico;

gestione dell'habitat forestale prioritario 9180* Foreste di versanti, ghiaioni e valloni del *Tilio-Acerion*;

miglioramenti strutturali delle neoformazioni forestali portandole alle situazioni potenziali.





Non sono state rilevate particolari **pressioni** legate alla fruizione del territorio da parte di chi ne fa un utilizzo a scopi ricreativi

Ciò semplifica molto le riflessioni di piano in merito soprattutto ad eventuali regolamentazioni



PRATI PASCOLI E PRATERIE





Conservazione delle radure



Controllo della
ricolonizzazione
forestale ed eventuale
sfalcio



Miglioramento dei pascoli non di interesse comunitario



Controllo della
ricolonizzazione forestale

Pascolo degradato in località casera Chiavuianes





REGIONE AUTONOMA
FRIULI VENEZIA GIULIA

Piani di Gestione dell'Area SIC
Ciaurlec e forra del Torrente Cosa

Tavolo unico - Udine, 22 maggio 2012

Gestione delle praterie (conservazione/miglioramento habitat di specie per *Gladiolus palustris*)



Controllo della ricolonizzazione forestale habitat 62A0

Sfalci sperimentali habitat 62A0

Monitoraggi

DIREZIONE CENTRALE RISORSE RURALI, AGROALIMENTARI E FORESTALI
SERVIZIO CACCIA RISORSE ITTICHE E BIODIVERSITÀ
Via Sabbadini 31 - 33100 Udine - e-mail: s.caccia.pesca.amb.naturali@regione.fvg.it



REGIONE AUTONOMA
FRIULI VENEZIA GIULIA

Piani di Gestione dell'Area SIC
Ciaurlec e forra del Torrente Cosa

Tavolo unico - Udine, 22 maggio 2012

Conservazione dell'habitat 6510



Prosecuzione dello sfalcio

Favorire letamazioni alle liquamazioni

DIREZIONE CENTRALE RISORSE RURALI, AGROALIMENTARI E FORESTALI
SERVIZIO CACCIA RISORSE ITTICHE E BIODIVERSITÀ
Via Sabbadini 31 - 33100 Udine - e-mail: s.caccia.pesca.amb.naturali@regione.fvg.it





REGIONE AUTONOMA
FRIULI VENEZIA GIULIA

Piani di Gestione dell'Area SIC
Ciaurlec e forra del Torrente Cosa

Tavolo unico - Udine, 22 maggio 2012

POPOLAMENTI FORESTALI

DIREZIONE CENTRALE RISORSE RURALI, AGROALIMENTARI E FORESTALI
SERVIZIO CACCIA RISORSE ITTICHE E BIODIVERSITÀ
Via Sabbadini 31 - 33100 Udine - e-mail: s.caccia.pesca.amb.naturali@regione.fvg.it



REGIONE AUTONOMA
FRIULI VENEZIA GIULIA

Piani di Gestione dell'Area SIC
Ciaurlec e forra del Torrente Cosa

Tavolo unico - Udine, 22 maggio 2012

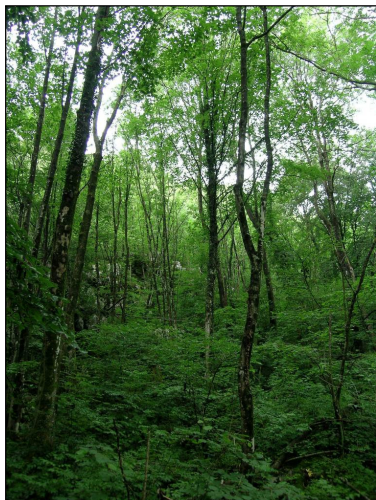

Conservazione dell'habitat 9180
***Foreste di versanti, ghiaioni e**
valloni del *Tilio-Acerion*

Gestione a fustaia

*Aceri-frassineti nel basso versante del Ciaurlec
presso Tunulins*

DIREZIONE CENTRALE RISORSE RURALI, AGROALIMENTARI E FORESTALI
SERVIZIO CACCIA RISORSE ITTICHE E BIODIVERSITÀ
Via Sabbadini 31 - 33100 Udine - e-mail: s.caccia.pesca.amb.naturali@regione.fvg.it





REGIONE AUTONOMA
FRIULI VENEZIA GIULIA

Piani di Gestione dell'Area SIC
Ciaurlec e forra del Torrente Cosa

Tavolo unico - Udine, 22 maggio 2012



Neoformazioni forestali

(non natura 2000)

Miglioramenti strutturali portando i
popolamenti verso le situazioni potenziali

DIREZIONE CENTRALE RISORSE RURALI, AGROALIMENTARI E FORESTALI
SERVIZIO CACCIA RISORSE ITTICHE E BIODIVERSITÀ
Via Sabbadini 31 - 33100 Udine - e-mail: s.caccia.pesca.amb.naturali@regione.fvg.it



REGIONE AUTONOMA
FRIULI VENEZIA GIULIA

Piani di Gestione dell'Area SIC
Ciaurlec e forra del Torrente Cosa

Tavolo unico - Udine, 22 maggio 2012

Punto conferimento carcasse

Individuazione di un punto per il conferimento delle carcasse degli
ungulati selvatici investiti nella porzione orientale della provincia di
Pordenone.

Misura di conservazione per Nibbio bruno, Grifone, Gufo reale.

DIREZIONE CENTRALE RISORSE RURALI, AGROALIMENTARI E FORESTALI
SERVIZIO CACCIA RISORSE ITTICHE E BIODIVERSITÀ
Via Sabbadini 31 - 33100 Udine - e-mail: s.caccia.pesca.amb.naturali@regione.fvg.it



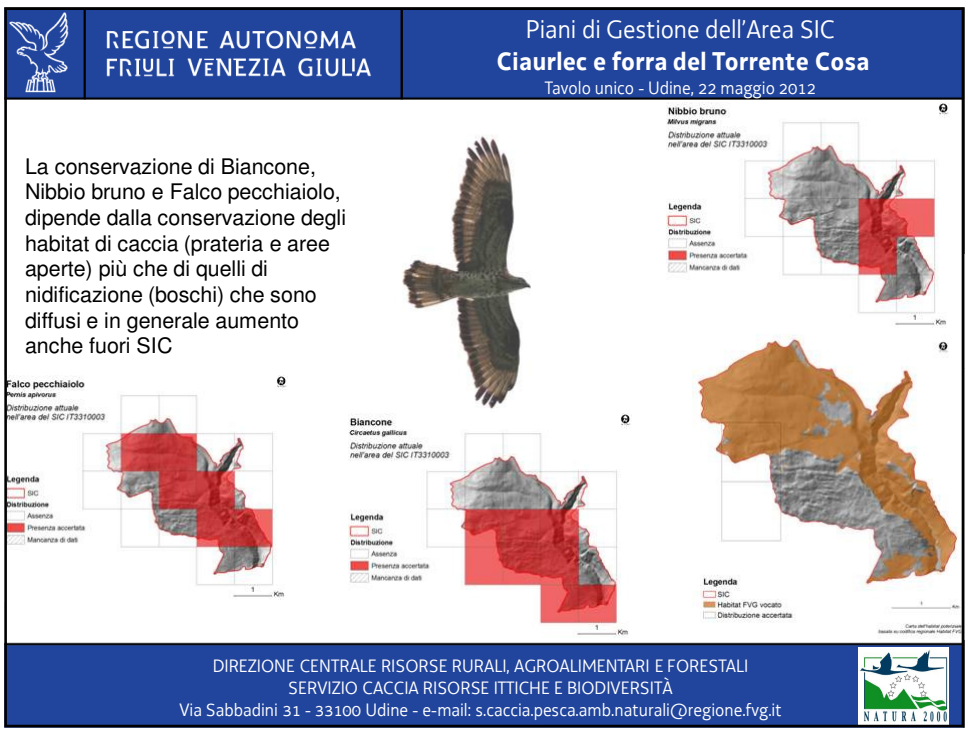
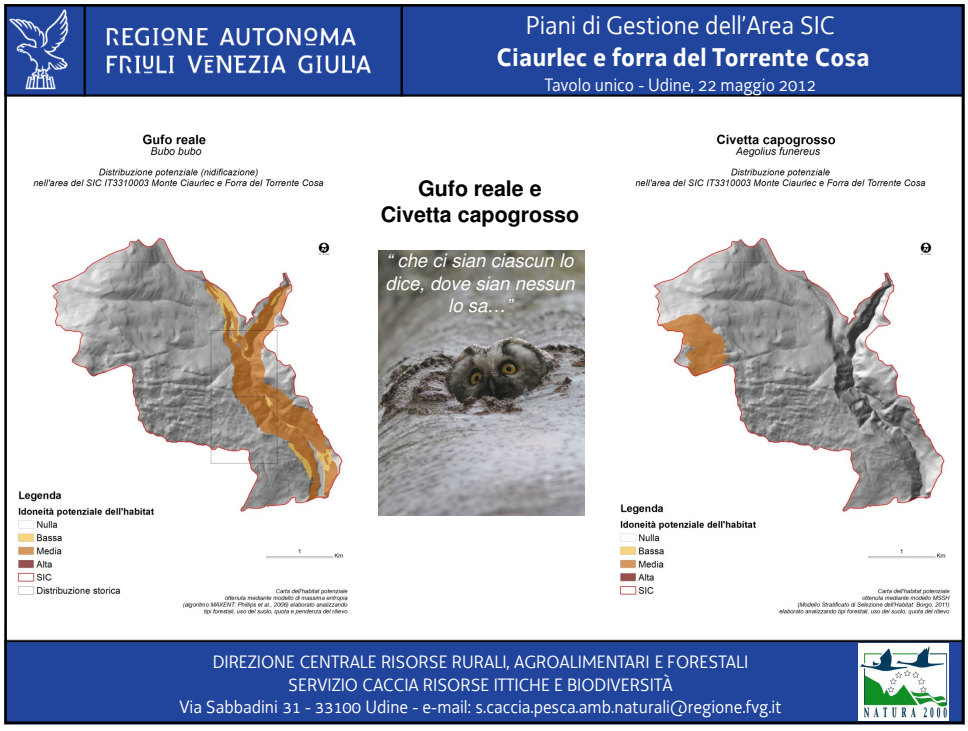



Gestione dell'ambiente acquatico

Scala di rimonta alla Diga del Tul

Divieto di semina della trota fario nell'intero tratto di Torrente Cosa e Rio Secco a monte dello sbarramento del Tul.



- Presenza e consistenza della fauna ittica nel SIC sono condizionate dalla presenza dello sbarramento idroelettrico e dalla discontinuità di flusso

-Interrogativi sulla scala di rimonta

Gambero di fiume
Austropepermobius patipaea
Distribuzione attuale nell'area del SIC IT3310003

legenda
SIC
Distribuzione
Assenza
Presenza accertata
Mancanza di dati

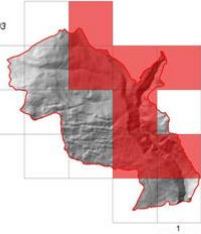

Marmorata ...



Trotta marmorata
Salmo marmoratus
Distribuzione attuale nell'area del SIC IT3310003

legenda
SIC
Distribuzione
Assenza
Presenza accertata
Mancanza di dati

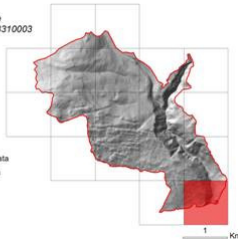

... o Scazzone e Gambero di fiume



Scazzone
Cottus gobio
Distribuzione attuale nell'area del SIC IT3310003

legenda
SIC
Distribuzione
Assenza
Presenza accertata
Mancanza di dati

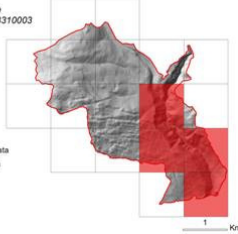



Riduzione impatto della caccia su specie di interesse comunitario



Prelievo venatorio degli Ungulati: discutere della possibilità di introdurre l'esclusività della caccia di selezione per il prelievo degli ungulati all'interno del SIC. La misura è volta a ridurre l'incidenza dei danni da cinghiale su pascoli e prateria, a ridurre il disturbo ai carnivori di interesse comunitario, a ridurre l'impatto sulla popolazione di capriolo (intesa come potenziale preda di specie di interesse comunitario).



Alcune (poche) misure di conservazione di carattere regolamentate sono già vigenti e vanno dettagliate e circostanziate nel piano



	REGIONE AUTONOMA FRIULI VENEZIA GIULIA	Piani di Gestione dell'Area SIC Ciaurlec e forra del Torrente Cosa Tavolo unico - Udine, 22 maggio 2012
<p>MISURE REGIONALI</p> <p>Obbligo di valutazione di incidenza per le attività organizzate legate alla fruizione turistica o agonistica che implicano l'uso di mezzi motorizzati o afflusso ingente di persone, così come definite dall'ente gestore del Sito tramite Piano di gestione, Valutazione di incidenza o parere motivato</p> <p>Individuazione da parte dell'ente gestore del Sito tramite Piano di gestione, Valutazione di incidenza o parere motivato, di eventuali aree sensibili nelle quali limitare le attività di escursionismo, climbing, torrentismo, sci fuori pista, ecc.</p>		
DIREZIONE CENTRALE RISORSE RURALI, AGROALIMENTARI E FORESTALI SERVIZIO CACCIA RISORSE ITTICHE E BIODIVERSITÀ Via Sabbadini 31 - 33100 Udine - e-mail: s.caccia.pesca.amb.naturali@regione.fvg.it		

	REGIONE AUTONOMA FRIULI VENEZIA GIULIA	Piani di Gestione dell'Area SIC Ciaurlec e forra del Torrente Cosa Tavolo unico - Udine, 22 maggio 2012
<p>8310 Grotte non ancora sfruttate a livello turistico: redazione e sottoscrizione di un codice di autoregolamentazione per le associazioni speleologiche</p> <p>Limitazione delle attività sportivo/ricreative e forestali nei siti di riproduzione di specie di interesse comunitario individuati dall'ente gestore del Sito tramite Piano di gestione, Valutazione di incidenza o parere motivato, limitatamente al periodo riproduttivo</p>		
DIREZIONE CENTRALE RISORSE RURALI, AGROALIMENTARI E FORESTALI SERVIZIO CACCIA RISORSE ITTICHE E BIODIVERSITÀ Via Sabbadini 31 - 33100 Udine - e-mail: s.caccia.pesca.amb.naturali@regione.fvg.it		



Programmi didattici



Predisposizione di cartellonistica al fine di individuare agevolmente sul territorio i siti Natura 2000

Posa di pannelli informativi che dettino le principali vulnerabilità, modalità di accesso e fruizione dei siti Natura 2000

Informazione e sensibilizzazione per popolazione, turisti, cacciatori e pescatori, operatori economici locali, scuole primarie di primo e di secondo grado relativamente alla conservazione della biodiversità e alle specie che potenzialmente interferiscono con le diverse attività

Formazione di varie figure professionali e categorie attive sul territorio dei siti Natura 2000 (ditte boschive, operatori turistici, amministratori, **guide naturalistiche**, ecc.)





GRAZIE PER L'ATTENZIONE

... ma noi gradiremmo ascoltare
voi, le vostre proposte, i vostri
dubbi, consigli, indicazioni

