



REGIONE AUTONOMA
FRIULI VENEZIA GIULIA



Aree naturali protette del Friuli Venezia Giulia





Punto ristoro
(bar o ristorante)



Toilette



Noleggio bici



Guida



Punto energia elettrica
per camper



Birdwatching



Parcheggio camper



Equitazione



Punto ristoro
(panchine, pic-nic)



Sport (calcio, tennis...)



Punto fuoco
(barbeque)



Camping



Servizio disabili



Parco giochi per bambini



REGIONE AUTONOMA
FRIULI VENEZIA GIULIA

**Direzione centrale infrastrutture, mobilità,
pianificazione territoriale, lavori pubblici, edilizia**

Servizio tutela del paesaggio e biodiversità

Sede - via Sabbadini, 31 - 33100 Udine

T. (+39) 0432 555592

F. (+39) 0432 555144

Pec territorio@certregione.fvg.it



Informazioni

Centro Visite "Progetto Grifone"
Via Sompcornino n. 81 - 33030 Forgaria nel Friuli (UD)
tel./fax (+39) 0427 808526
Comune di Forgaria
tel. (+39) 0427 808042 - fax (+39) 0427 808136
UFFICIO IAT tel. 0427 809091 fax 0427 809610
email info@monteptrat.it



Riserva Naturale Regionale LAGO DI CORNINO



↑ Griffoni

La Riserva si trova al limite tra l'alta pianura friulana e l'area prealpina ed è caratterizzata dall'ampio greto del fiume Tagliamento e da un vasto sviluppo di pareti rocciose calcaree e conoidi detritici. L'aspetto principale è la presenza del lago, dalla particolare trasparenza delle acque di un bellissimo colore verde-azzurro.

Le caratteristiche morfologiche e climatiche della Riserva determinano situazioni vegetazionali e faunistiche molto interessanti, come la presenza del leccio nelle zone rupestri ed una **fauna ricca e diversificata**. L'area risulta importante per la presenza di numerose specie di uccelli rapaci ed ospita, grazie ad un apposito progetto di conservazione, una colonia di **grifoni**.

Nella Riserva, a partire dagli anni '80, è stato reintrodotta il Grifone (*Gyps fulvus*), un avvoltoio che ha una apertura alare di quasi 3 metri ed un peso di 8-10 Kg. Vari individui sono stati liberati ed hanno iniziato a riprodursi sulle pareti rocciose vicine, formando una colonia che attualmente conta 130-240 uccelli e frequenta buona parte delle Alpi orientali ed esercita una forte attrazione sui grifoni provenienti da altre zone europee ed in particolare dalla Croazia. Il progetto include numerose iniziative di ricerca e divulgazione e consente di osservare agevolmente questo stupendo avvoltoio in una delle pochissime aree dell'Europa centrale dove è ancora presente.

Alcuni percorsi

Diversi percorsi segnalati consentono di effettuare escursioni nella Riserva e nelle aree limitrofe.



Comuni interessati
Forgaria nel Friuli (referente), Trasaghis

Superficie: 510 ha

Ospitalità

Sono diverse le possibilità di alloggio: due B&b, la Casa per Ferie www.casaperferiesanlorenzo.com, diversi alberghi e l'Albergo diffuso di Forgaria Monte Prat www.monteptrat.it. Inoltre possibilità di noleggio mountainbike presso la casa per ferie San Lorenzo o l'Ufficio IAT. La scuola "Mont di Bike" organizza camp di bici fuoristrada per bambini tel. 348 7126300 www.montdibike.it e possibilità di pesca sportiva presso i laghetti Pakar, a Cornino. Altre informazioni al sito www.turismofvg.it

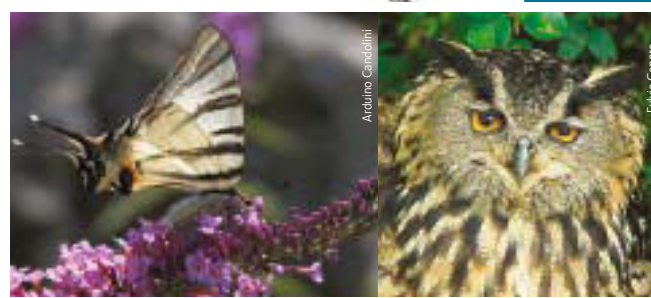

↑ Farfalla Podalirio

↑ Gufo Reale



Il Centro visite

Il centro visite è il punto di riferimento principale della Riserva, il fulcro delle attività e dove vengono fornite tutte le informazioni relative al territorio ed è aperto:

gennaio e febbraio: martedì e giovedì dalle 9 alle 13, sabato, domenica e festivi 9.00-13.00, 14.00-16.00;
marzo e aprile: martedì e giovedì dalle 9 alle 13, sabato, domenica e festivi 9.00-13.00, 14.00-17.00;
da maggio a settembre: tutti i giorni dalle 9.00 alle 13.00 e dalle 14.00 alle 18.00;
da ottobre a dicembre: martedì e giovedì dalle 9 alle 13, sabato, domenica e festivi 9.00-13.00, 14.00-16.00.

L'area esterna, sempre aperta, permette di accedere liberamente a una piacevole passeggiata; si consiglia la visita muniti di un binocolo e con abbigliamento comodo. Per ulteriori informazioni consultare il sito della Riserva.



Foto di copertina

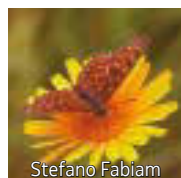
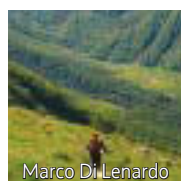

Progetto grafico, impaginazione e stampa:
Sincromia srl
Via L. Zanussi, 2 - 33080 Roveredo in Piano (Pn)
Tel. 0434 960066 - www.sincromia.it



Sincromia è un'azienda certificata FSC®
che utilizza inchiostri a base vegetale

Finito di stampare nel mese di settembre 2015



REGIONE AUTONOMA
FRIULI VENEZIA GIULIA

FRIULI VENEZIA GIULIA



MINISTERO DELL'AMBIENTE
E DELLA TUTELA DEL TERRITORIO E DEL MARE