REGIONE AUTONOMA FRIULI VENEZIA GIULIA

NATURA 2000

RETE NATURA 2000 IN FRIULI VENEZIA GIULIA

PIANO DI GESTIONE DEL SIC IT3320031 PALUDI DI GONARS

TAV 1 - CARTA DELL'USO DEL SUOLO

SCALA 1:5.000

Novembre 2011

Direzione centrale risorse rurali, agroalimentari e forestali
Servizio caccia, risorse ittiche e biodiversità

SIC IT3320031 Paludi di Gonars

Uso del suolo

- 1.1.1.1 - Tessuto residenziale discontinuo sparso
- 1.4.1 - Aree verdi urbane
- 2.1.1 - Seminativi in aree non irrigue (inclusi pioppeti)
- 2.3.1 - Prati stabili
- 3.1.1 - Boschi di latifoglie
- 3.2.4 - Aree a vegetazione boschiva e arbustiva in evoluzione
- 3.3.3 - Aree con vegetazione rada
- 4.1.1 - Paludi interne
- 5.1.1.2 - Fiumi

(NOTA: Le geometrie riportate nella presente cartografia sono riferite ai rilievi consegnati nel maggio 2009)

0,0 0,1 0,2 0,3 0,4 0,5
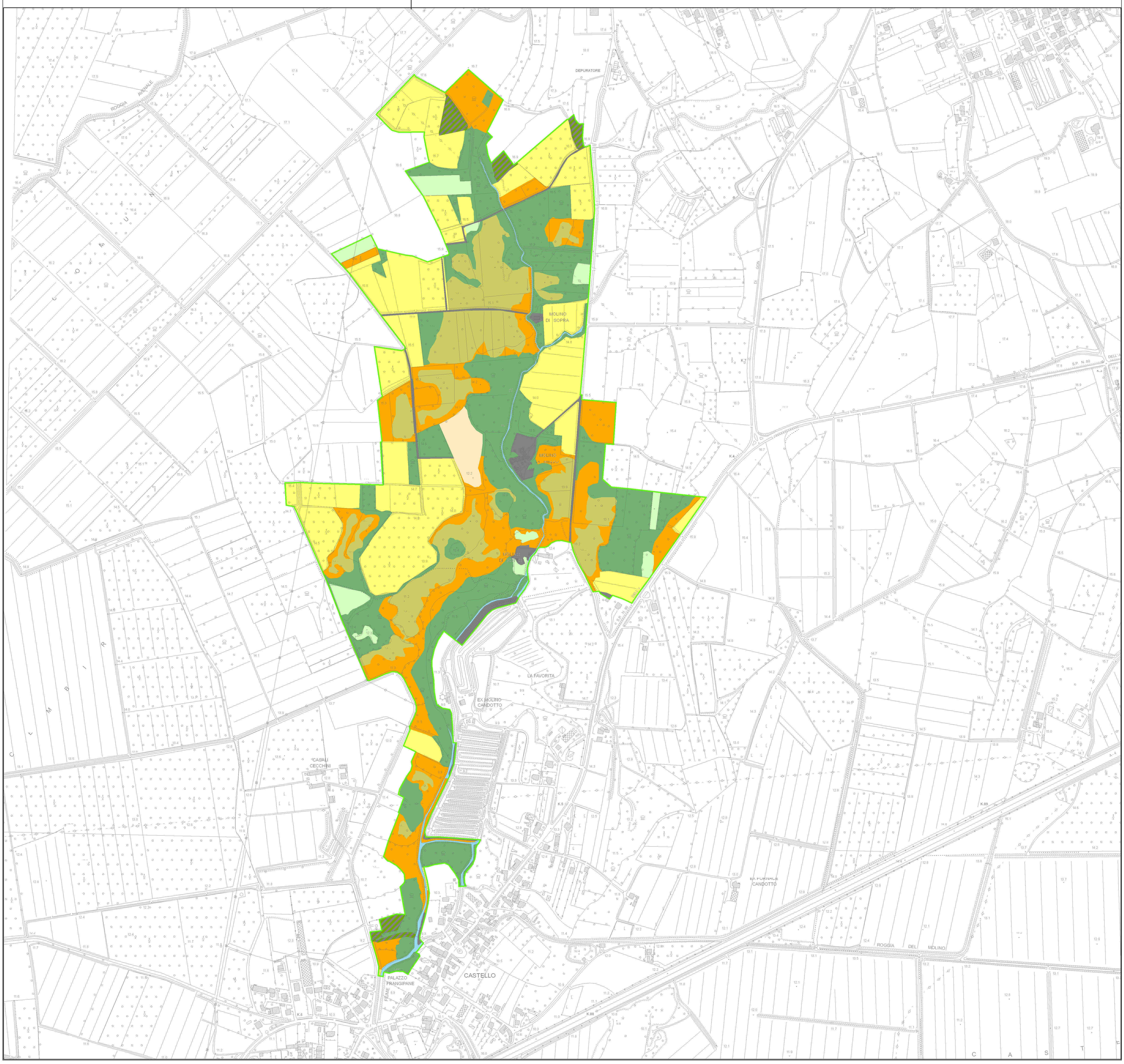
Chilometri