

Piano di gestione del sito Natura 2000

ZPS IT3321001 Alpi carniche

TAV.

2.4

Scala

1:10.000

AZIONI DI GESTIONE ATTIVA (GA),
INCENTIVI (IN) E MONITORAGGI (MR)

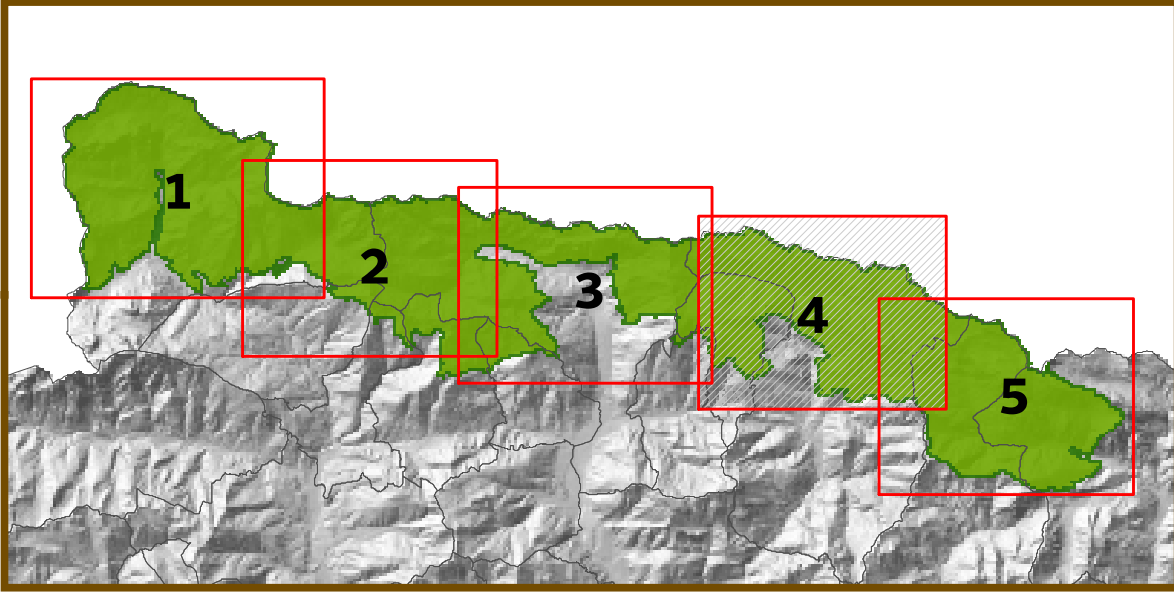

Gruppo di lavoro
G. Oriolo (coord.), M. De Luca, K. Kravos, A. De Mezzo, A. Riolo, A. Mochiutti,
P. Rigonat Hugues (studio DRH Associati), C. Francescato, E. Malulini

Ottobre 2012

Legenda

Siti Natura 2000
ZPS - IT3321001 - Alpi Carniche

- Gestione attiva (GA)**
- GA6 - Creazione e mantenimento delle pozze di abbeverata in condizione idonea a garantire la funzione zootecnica e naturalistica
 - GA26 - Mantenimento delle attività agrosilvopastorali tradizionali con carichi di pascolamento da valutarsi in sede di Piano di gestione
 - GA53 - Mantenimento delle formazioni cespugliate e arbustive con dominanza di essenze fruticose
 - GA83 - Riduzione dell'apporto di fertilizzanti nei pascoli in particolare per gli apporti di deiezioni sottoforma di liquami
 - GA22 - Mantenimento o ampliamento delle brughiere e diradamento delle specie arboreo/arbustive
 - GA32 - Individuazione di "aree forestali di elevato valore naturalistico" da destinare alla libera evoluzione (art. 67 LR. 9/2007)
 - GA49 - Creazione e mantenimento di aree aperte e spazi ecotonali nelle formazioni arbustive subalpine e nei lariceti secondari
 - GA50 - Ripristino di aree a pascolo in fase di imboscimento spontaneo in aree ecotonali, sfalci dei prati e mantenimento dei pascoli e praterie secondarie
 - GA56 - Mantenimento di aree aperte, quali radure, pascoli e prati da sfalcio, anche attraverso attività agrosilvopastorali tradizionali, quali la pastorizia, la monticazione e lo sfalcio
 - GA80 - Individuazione dei siti per progetti pilota per il pascolamento finalizzato alla conservazione di habitat di interesse comunitario (Piotta, Pramsoio, Pecol di Chiaula, Ramaz e Montute)
 - GA84 - Miglioramento strutturale peccete antropogene

- Incentivi (IN)**
- IN14 - Incentivi per la realizzazione di aree a maggiore diversità vegetale all'interno delle aree più vaste di habitat PM4 in presenza di prevalenza assoluta di specie erbacee mediante rilascio o propagazione di soggetti o nuclei di specie arboree arbustive o cespugliose adatte al sito.
 - IN15 - Incentivi per la redazione di piani di pascolamento che tenendo conto delle esigenze zootecniche perseguano gli obiettivi del Piano di gestione e favoriscano il controllo delle vegetazioni nitrofile o infestanti e delle neocolonizzazioni arboree
 - IN19 - Incentivi per mantenimento della conduzione di malghe con produzione e lavorazione di latte
 - IN12 - Incentivi per l'utilizzo di sistemi mobili (anche elettrici) per il controllo delle aree di pascolamento
 - IN16 - Incentivi per il recupero di aree a pascolo estensivo soprattutto mediante azioni di contenimento di neocolonizzazioni arboree ed arbustive con utilizzo di pascolamento di razze o specie zootecniche con caratteristiche di rusticità
 - IN13 - Incentivazione per il pascolo controllato nelle brughiere a rododendro e nei lariceti secondari

- Monitoraggi (MR)**
- MR5 - Monitoraggi primaverili alla specie Tetrao tetrix
 - MR7 - I monitoraggi tardo estivi alla specie Tetrao tetrix verranno effettuati utilizzando cani da ferma con tre ripetizioni nel periodo compreso tra il primo di agosto e la prima decade di settembre nelle aree indicate da cartografia (Tetrao tetrix: Mont di buoi, Lanza; Piotta Val Collina, Pramsoio) l'indicatore del successo riproduttivo sarà (n°pulli / n° tot femmine)
 - MR6 - Monitoraggi primaverili alla specie Alectoris graeca
 - MR11 - Monitoraggio delle modalità di gestione dei reflui zootecnici
 - MR13 - Monitoraggio degli alimenti integrativi utilizzati negli alpeggi
 - MR12 - Monitoraggio del carico animale sui sistemi malghivi indicati nello studio di dettaglio

