



Piano  
paesaggistico  
regionale

**Il paesaggio  
del Carso**

Krajinski  
načrt

**Kraško  
okolje**



**Elementi di integrazione  
con il piano di gestione  
del sito Natura 2000 del Carso**

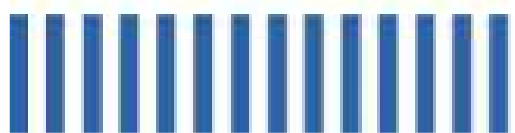



Piano  
paesaggistico  
regionale

## PIANO PAESAGGISTICO REGIONALE

### Parte strategica

#### Reti \ paesaggi strutturali

#### Rete ecologica \ paesaggio rurale

### **A. Indirizzi e criteri per la pianificazione di area vasta e/o comunale**

Il paesaggio  
del Carso

Krajinski  
načrt

Kraško  
okolje

## Piano di gestione del sito Natura 2000 Carso/Kras

### **B. Misure di conservazione del Piano**

***Coerenza e coordinamento tra A e B***

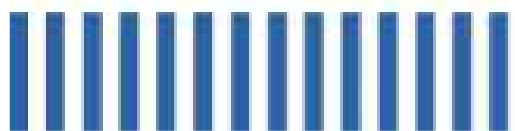



# Sistema regionale aree tutelate

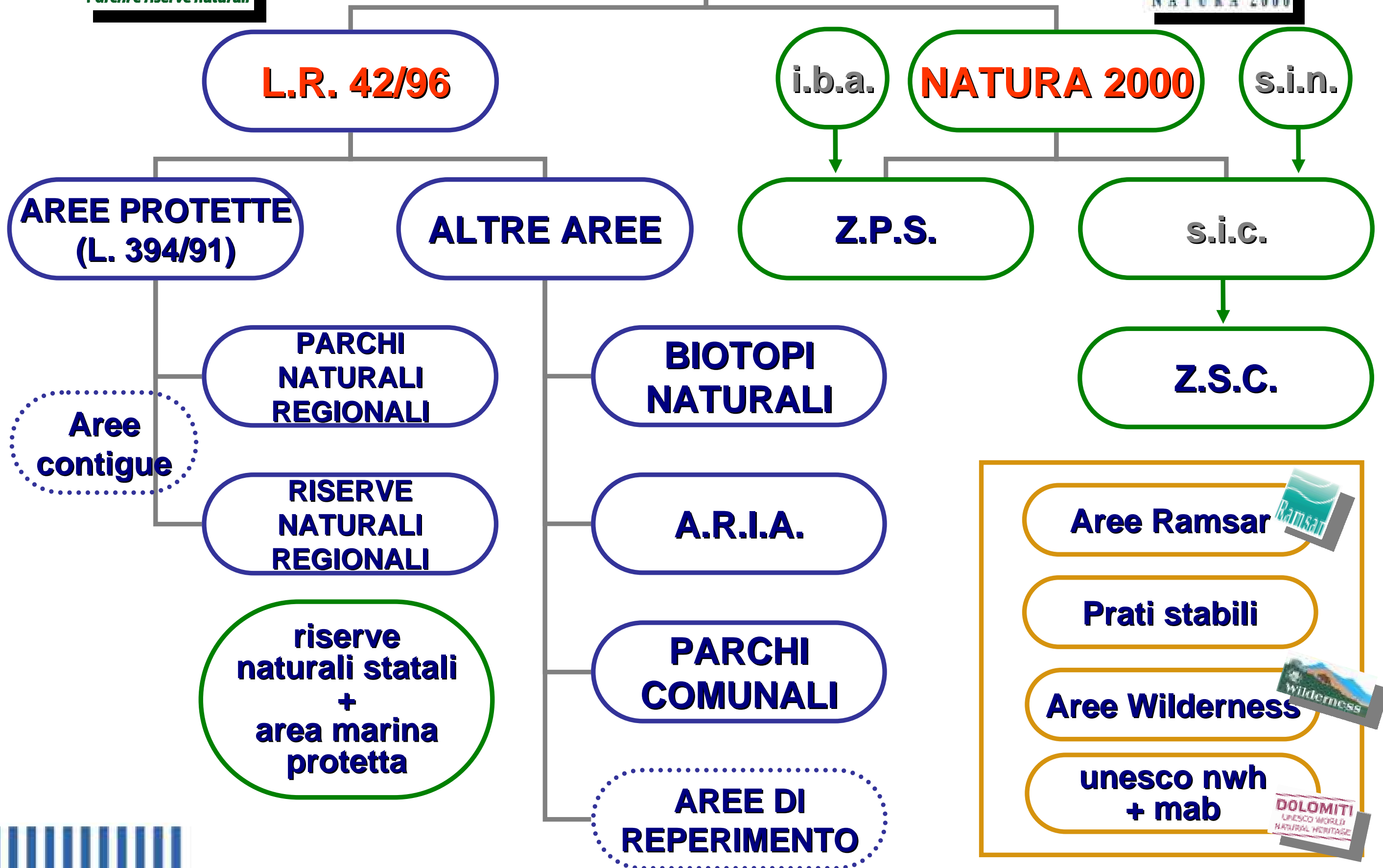



Piano  
paesaggistico  
regionale

**Il paesaggio  
del Carso**

Krajinski  
načrt

**Kraško  
okolje**

**Piano paesaggistico regionale**

**Rete ecologica regionale**

**Altri  
valori del  
territorio**

**Altre  
aree  
naturali**

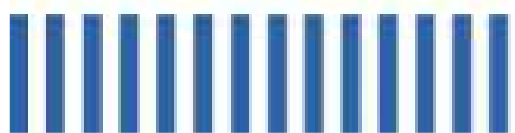
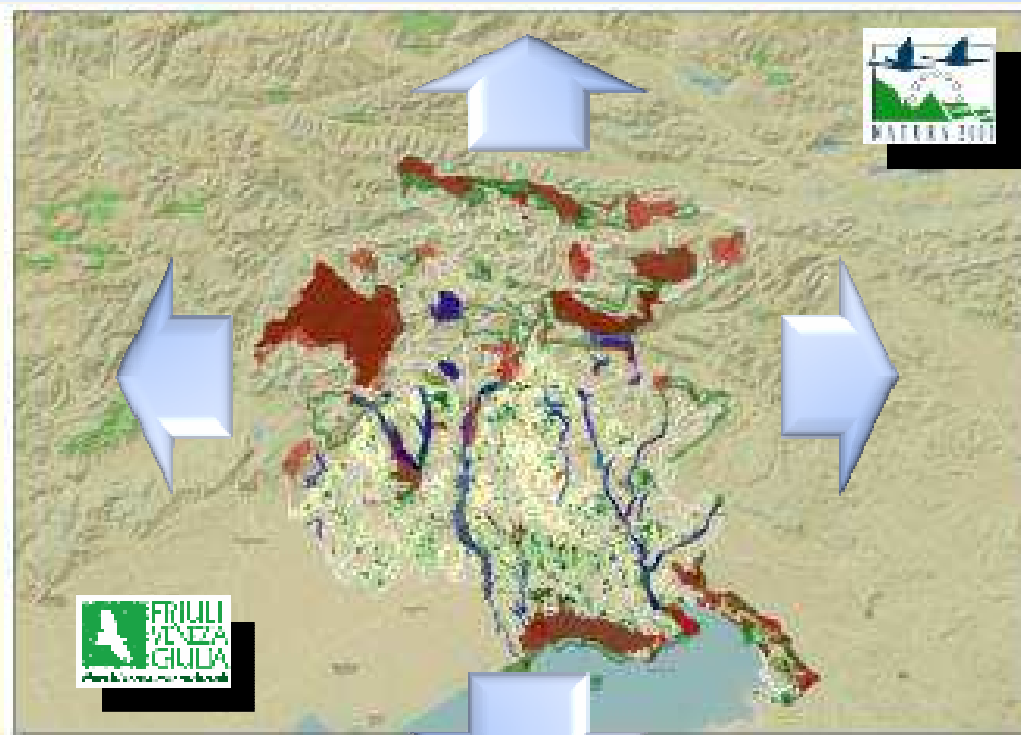



Piano  
paesaggistico  
regionale

Il paesaggio  
del Carso

Krajinski  
načrt

Kraško  
okolje

## RETE ECOLOGICA

**1. Core areas**, aree naturali a valore sovraregionale

*(Core areas APAT 2003)*

**2. Connettivo primario**, aree naturali a valore regionale

*(Buffer zones APAT 2003)*

**3. Corridoi fluviali**

*(Wildlife corridors APAT 2003)*

**4. Connettivo rurale**

*(HNVF e Stepping stones APAT 2003)*

❖ **Infrastrutture Verdi**

*(Restoration areas APAT 2003)*

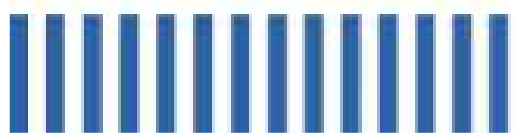
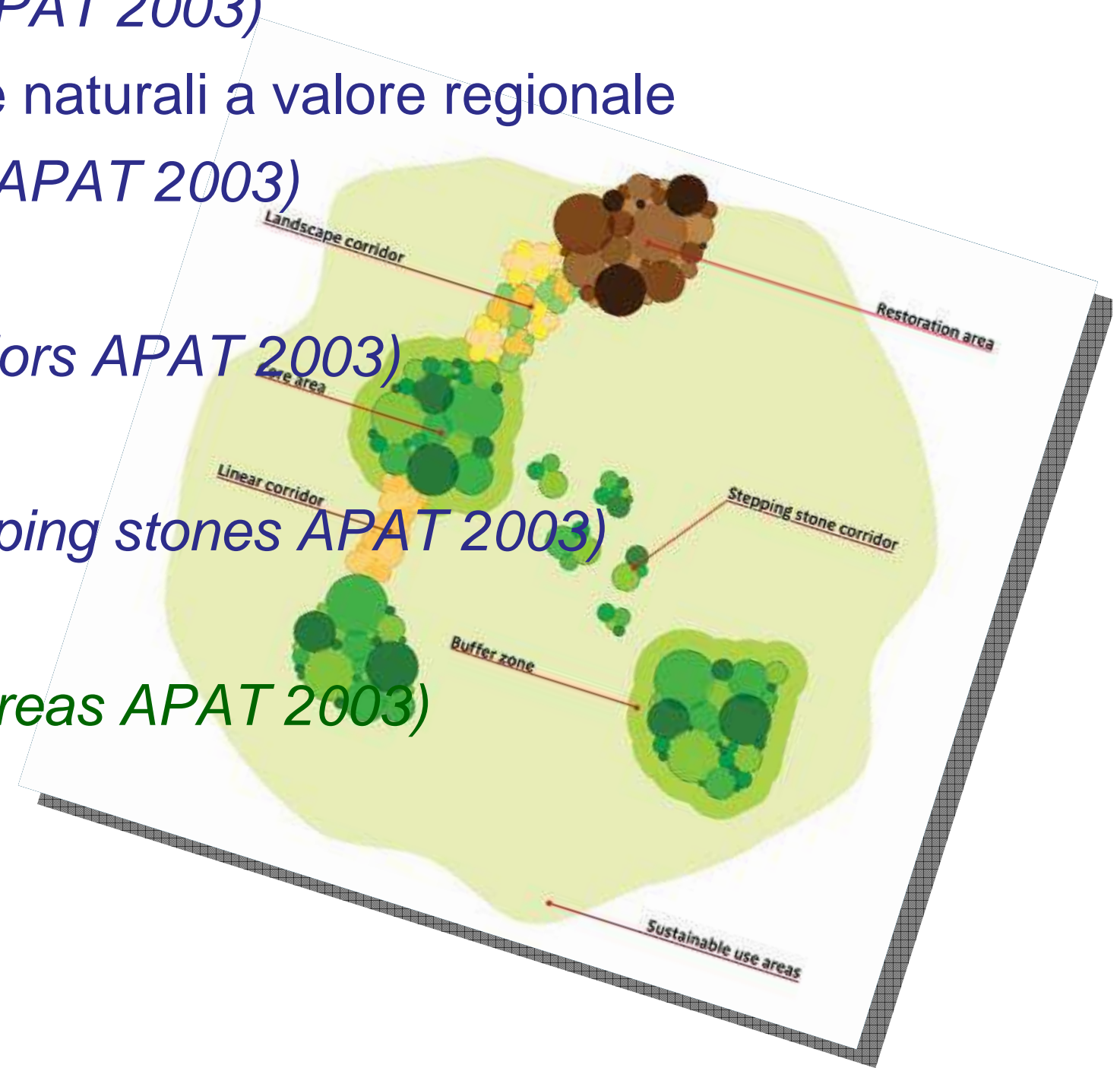

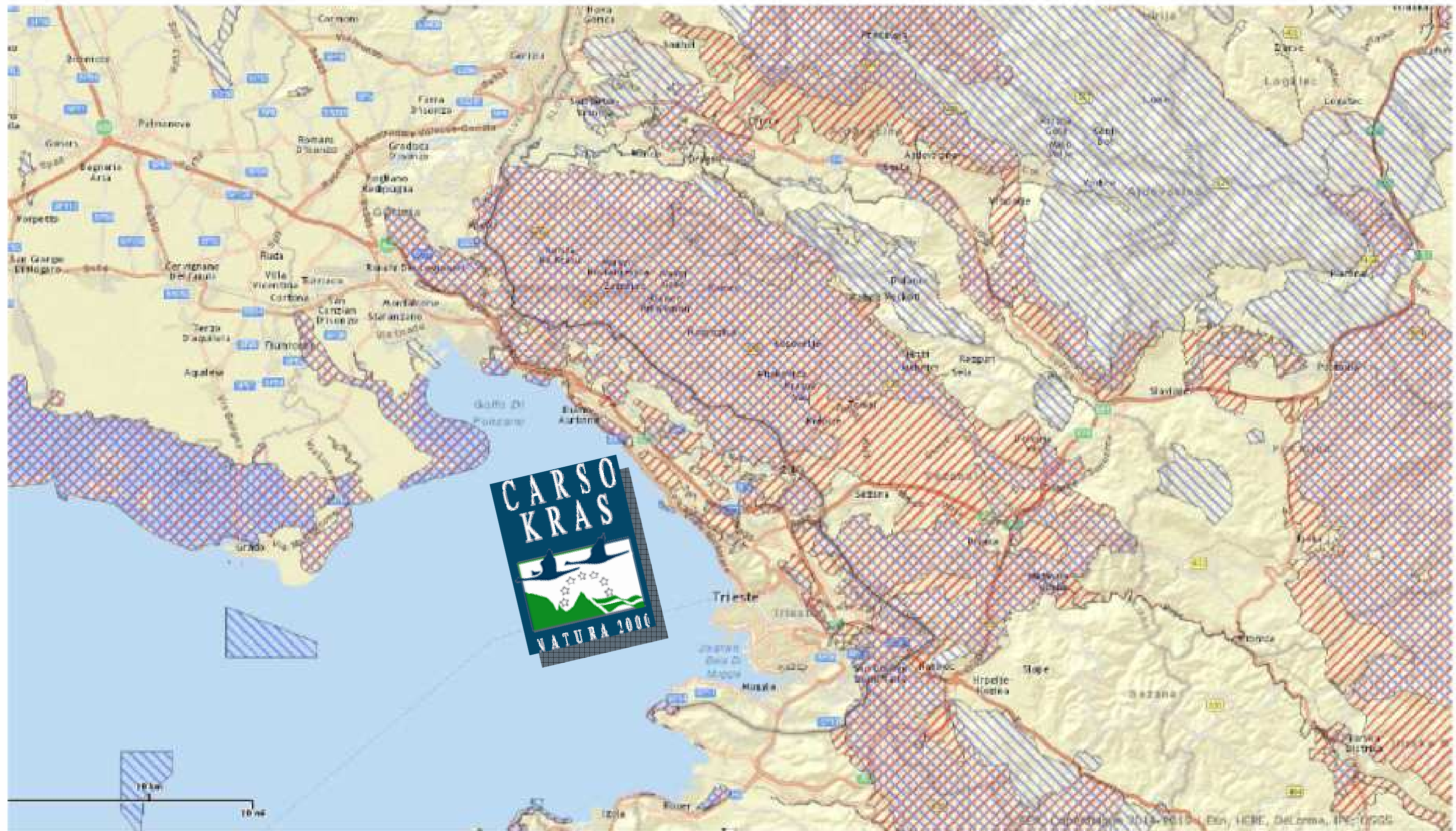



Piano  
paesaggistico  
regionale

**Il paesaggio  
del Carso**

Krajinski  
načrt

**Kraško  
okolje**

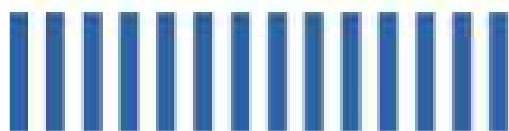
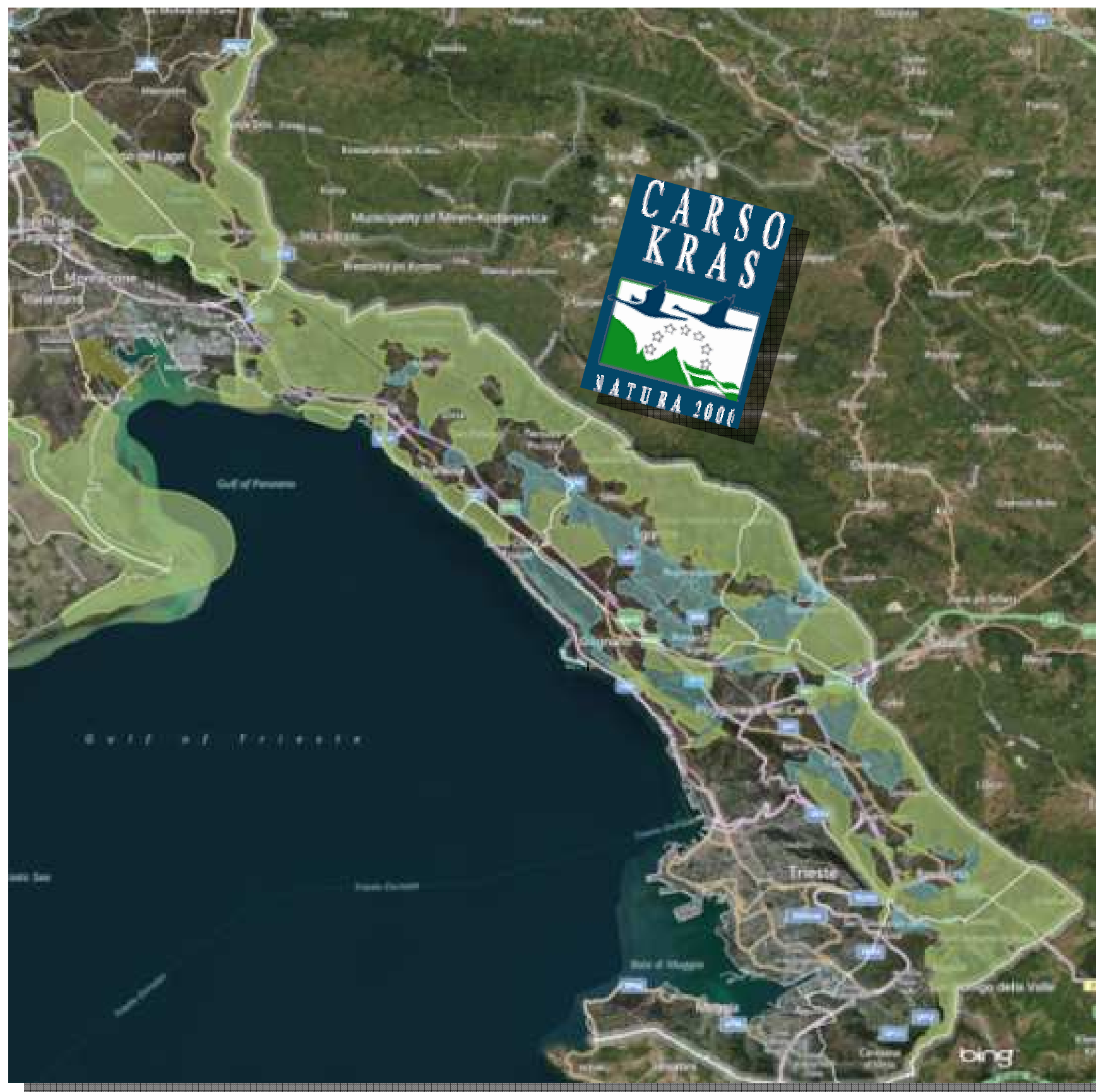



Piano  
paesaggistico  
regionale

**Il paesaggio  
del Carso**

Krajinski  
načrt

**Kraško  
okolje**

## I TEMI DEL PIANO DI GESTIONE

- **AGRICOLTURA**
- **GESTIONE DEL BOSCO**
- **FRUIZIONE, ATTIVITA' SPORTIVA E TEMPO LIBERO**
- **CACCIA E PESCA SPORTIVA**
- **URBANIZZAZIONE E AMBIENTE URBANO**
- **TURISMO E PROMOZIONE DEL TERRITORIO**
- **COSTA, PESCA E ACQUACOLTURA**

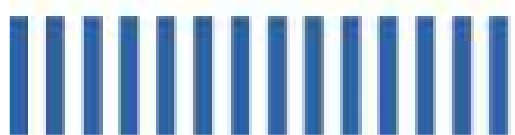





Piano  
paesaggistico  
regionale

**Il paesaggio  
del Carso**

Krajinski  
načrt

**Kraško  
okolje**

## **GLI STRUMENTI DEL PIANO DI GESTIONE**

- ✓ **Carta degli habitat (Natura 2000, FVG e Stato di conservazione) e monitoraggio specie floristiche (G.Oriolo)**
- ✓ **Catasto degli stagni del Carso triestino e goriziano (G.Fior)**
- ✓ **Monitoraggio e individuazione MdC per la fauna acquatica degli habitat igrofilo e idrofilo (F.Stoch)**
- ✓ **Database della biodiversità delle grotte (F.Stoch)**
- ✓ **Monitoraggio delle specie faunistiche dell'allegato IV della direttiva Habitat (Museo di storia naturale di Trieste)**
- ✓ **Monitoraggio Strigiformi e Caprimulgiformi (E.Benussi)**
- ✓ **Atlante degli uccelli nidificanti e altri monitoraggi ornitologici (Dream)**
- ✓ **Monitoraggio della biodiversità e delle relazioni tra lepidotteri e la vegetazione (Rogos)**
- ✓ **Studio dei principali fattori di sviluppo locale propedeutici alla gestione del sito Natura 2000 Carso/Kras (URES/SDGZ)**
- ✓ **Monitoraggio della mortalità stradale della fauna selvatica (NIER)**
- ✓ **Analisi connesse alla redazione finale del PdG (Ecothema)**

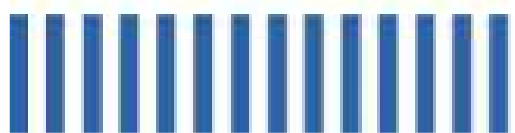

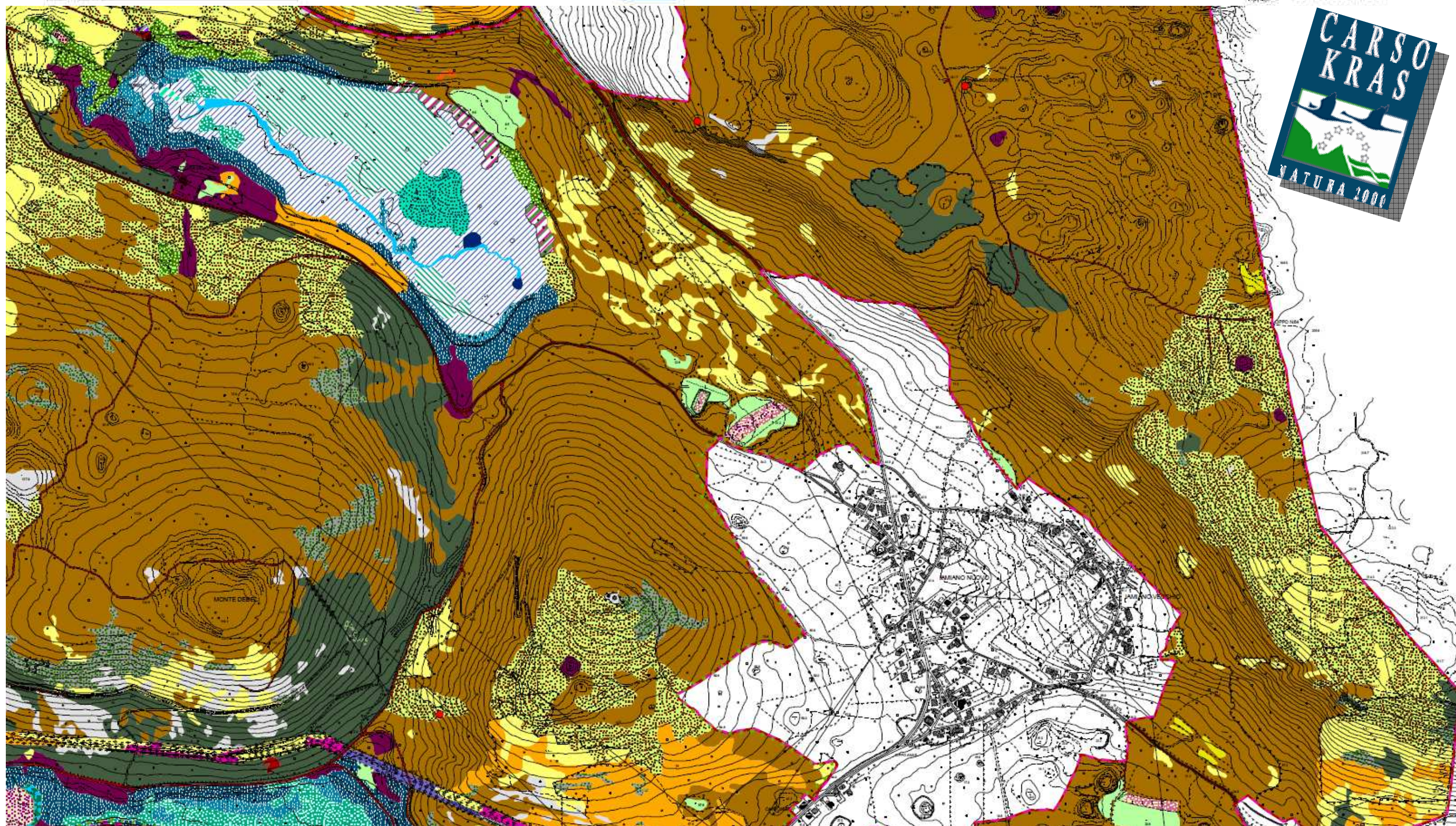

**Carta di tutti gli habitat presenti (denominata Carta habitat FVG), anche non di interesse comunitario, secondo i criteri del Manuale per l'interpretazione degli habitat, redatto dall'Università di Trieste.**

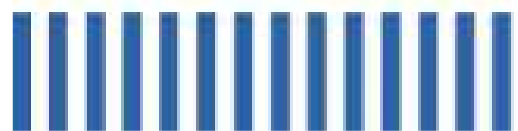

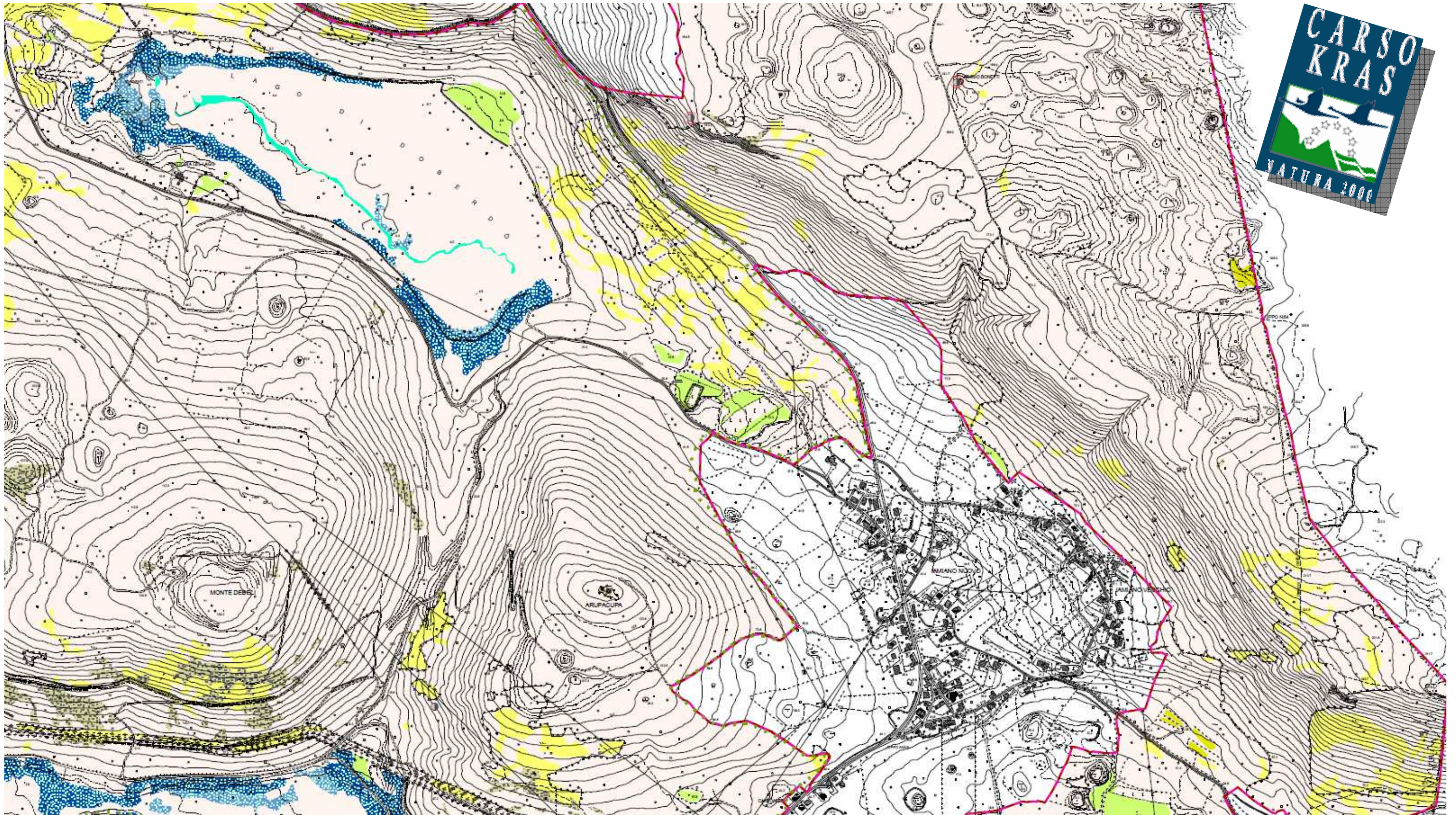

**Carta degli habitat di interesse comunitario**

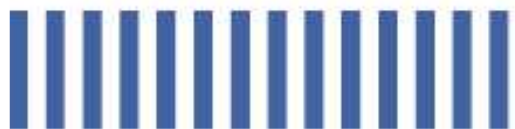

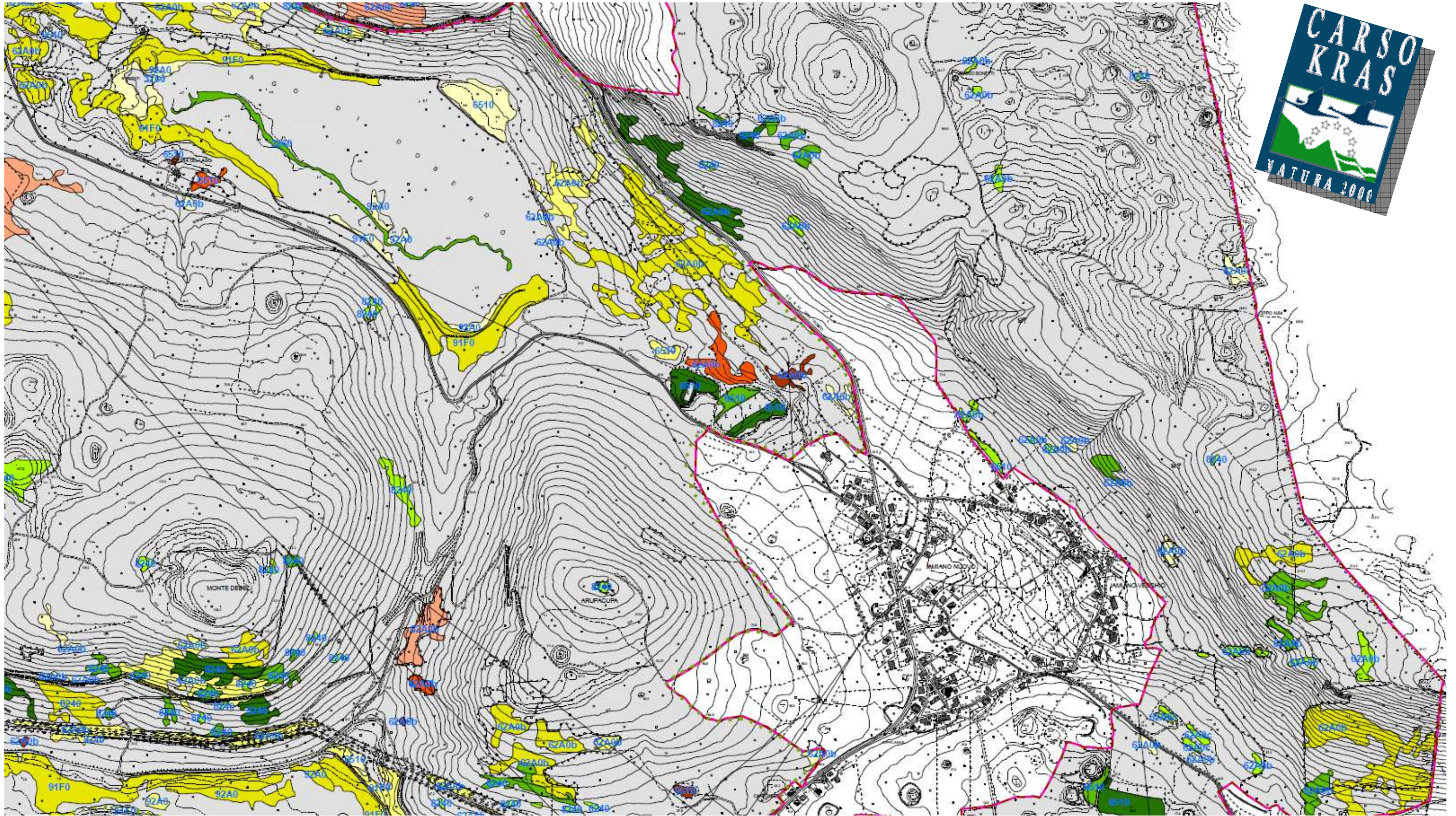

**Carta di valutazione dello stato di conservazione degli habitat di interesse comunitario**

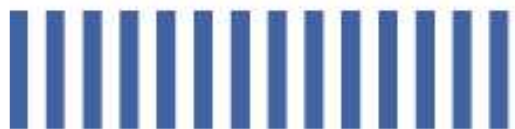



**Zona del bosco:** zona di maggior interesse per la macrofauna (orso, lupo, lince, sciacallo dorato) grazie alla continuità con il territorio sloveno e quindi dove deve essere preservata la continuità ecologica

**Zona della landa:** zona già parzialmente isolata da barriere fisiche (strade, autostrada), vocata per l'avifauna e per il recupero della landa, dove il ruolo dell'agricoltura nella conservazione degli ecosistemi è più rilevante

**Zona delle zone umide e costiere:** Lisert, Falesie di Duino, zona dei laghi e paludi carsiche (GDE, groundwater dependent ecosystems) con caratteristiche peculiari

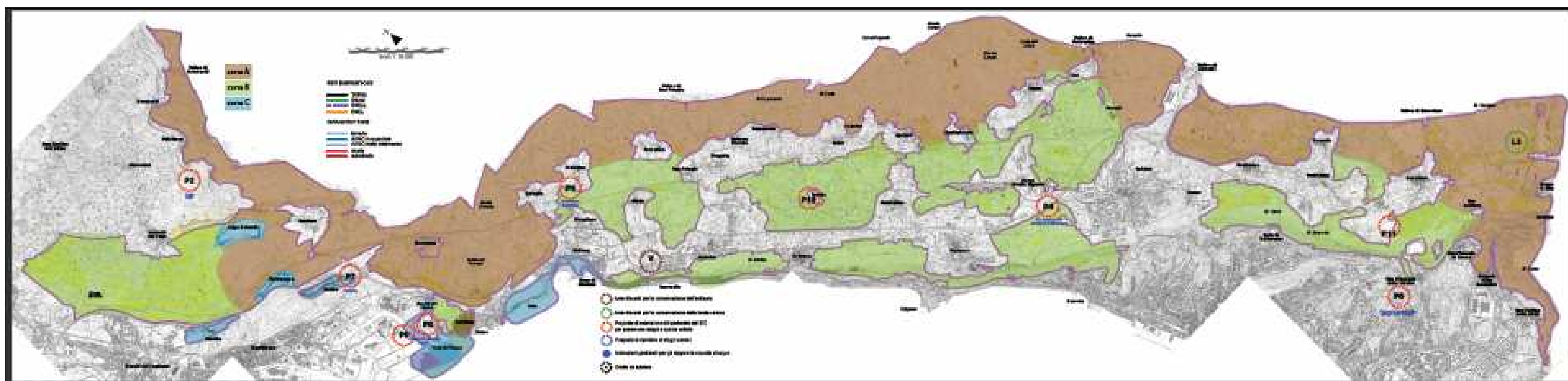



Piano  
paesaggistico  
regionale

**Boschi di rilevanza ecologica:** boschi maturi individuati in quanto particolarmente significativi per l'avifauna, ma vocati anche per chirotteri e per fauna invertebrata legata alle necromasse legnose

Il paesaggio  
del Carso

**Boschi maturi (ostrio-querceti)**

**Pinete mature**

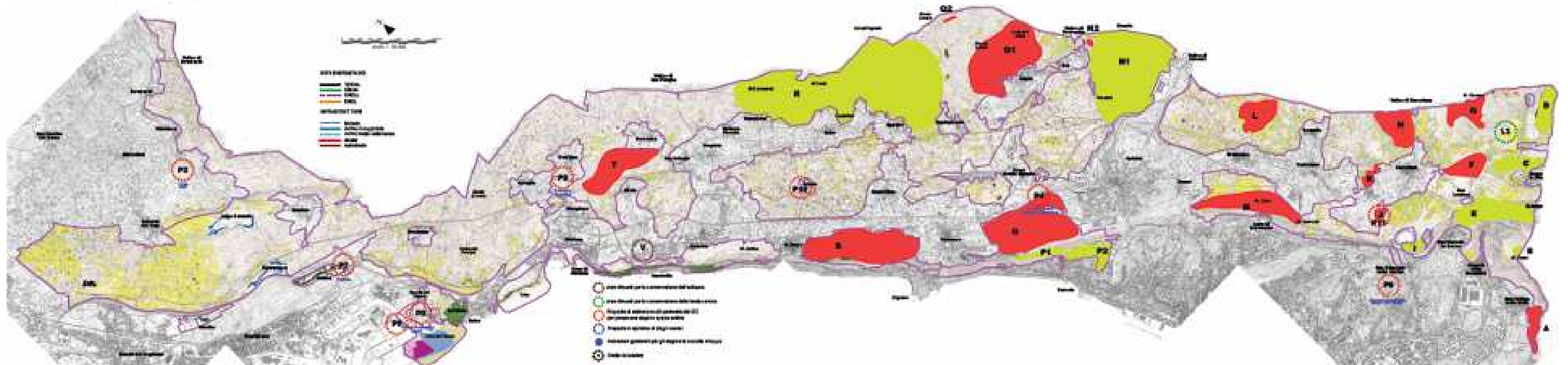



LA CONVENZIONE  
EUROPEA del PAESAGGIO

Piano  
paesaggistico  
regionale

**Il paesaggio  
del Carso**

*"Paesaggio" designa una determinata parte di territorio, così come è percepita dalle popolazioni, il cui carattere deriva dall'azione di fattori naturali e/o umani e dalle loro interrelazioni*

Krajinski  
načrt

**Kraško  
okolje**

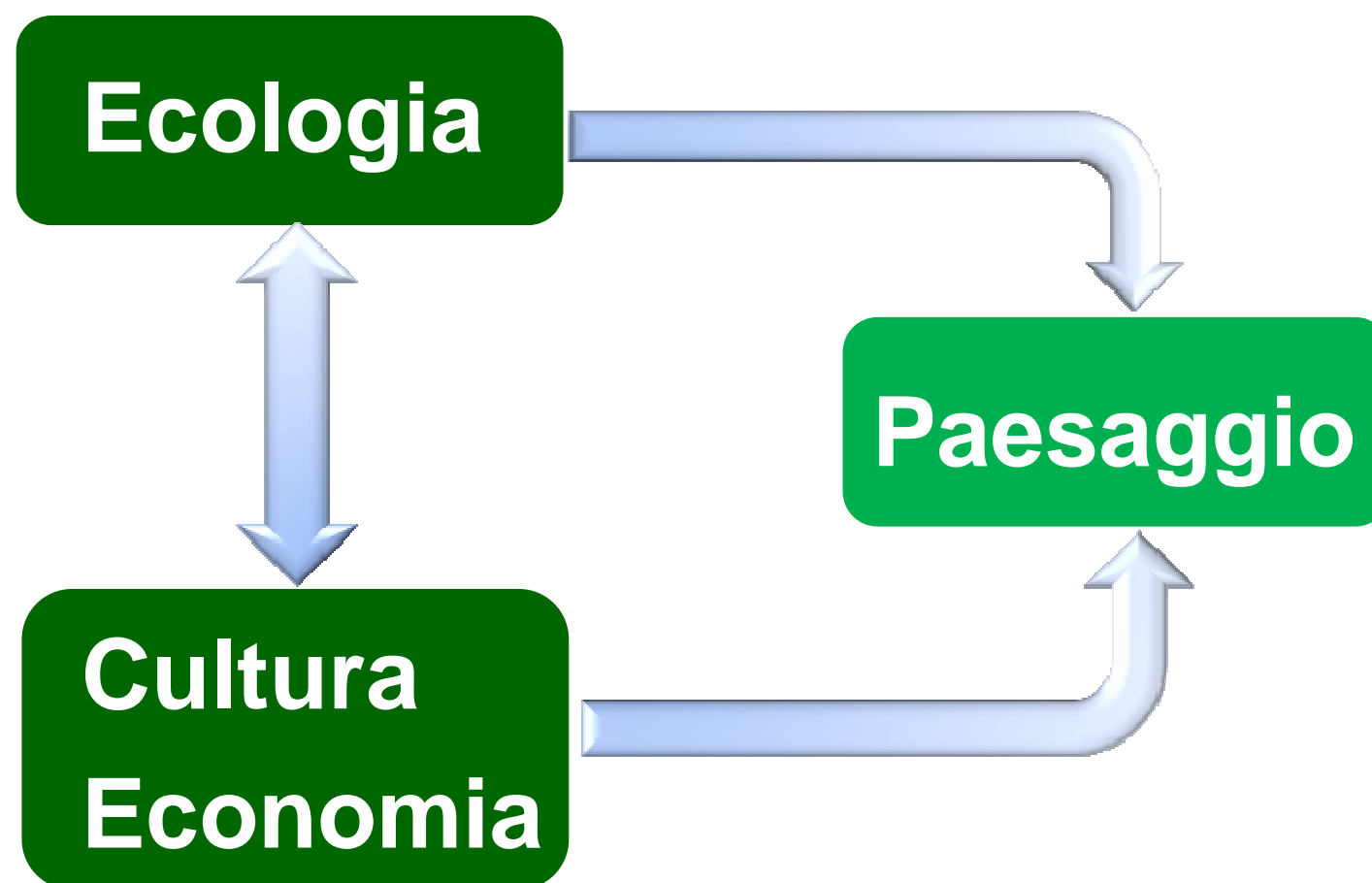



Piano  
paesaggistico  
regionale

Il paesaggio  
del Carso

Krajinski  
načrt

Kraško  
okolje

## ALCUNI ESEMPI...

**il bosco: c'è bosco e bosco e non bosco**

**la landa: paesaggio tipico, ancora per poco**

**il pascolo: un fine o un mezzo**

**la viticoltura: fa paesaggio, ma fa anche ecologia?**

**le tracce storiche: biodiversità e paesaggio dei**

**tempi lunghi**

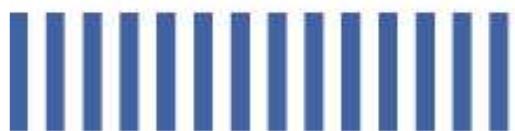



## PROCESSO E FORMA (Ian McHarg)

Piano  
paesaggistico  
regionale

Il paesaggio  
del Carso

Krajinski  
načrt

Kraško  
okolje

... essi credono che la natura sia un processo,  
ma credono anche che la forma e il processo  
siano aspetti indivisibili di un unico fenomeno.

Vale a dire, che ciò che si vede  
sia un aspetto importante di ciò che è.





Piano  
paesaggistico  
regionale

**Il paesaggio  
del Carso**

Krajinski  
načrt

**Kraško  
okolje**

*Grazie per l'attenzione!  
Hvala za pozornost!*

