



Piano
paesaggistico
regionale

**Il paesaggio
rurale**

La parte strategica del Piano Paesaggistico Regionale

Mauro Pascolini – Università di Udine

Buttrio, 25 maggio 2015



PARTE STATUTARIA

QUADRO CONOSCITIVO:

- catalogo banche dati
- attivazione piattaforma informatica
- accordi di co-pianificazione

AMBITI DI PAESAGGIO/sottoambiti

- caratteri idro-geo-morfologici
- caratteri ecosistemici e ambientali
- sistemi insediativi e infrastrutturali (storici e contemporanei)
- sistemi agro-ambientali (storici e contemporanei)

- interpretazione strutturale (invarianti strutturali)
- dinamiche di trasformazione
- aree degradate, non luoghi, p.transizion
- valori e criticità SWOT
- abaco dei MORFOTIPI

DISCIPLINA

- norme testuali (di tutela/valorizzazione)
 - indirizzi
 - direttive
- norme figurate
- abaco dei morfotipi

OBIETTIVI DI QUALITA'

BENI PAESAGGISTICI

- immobili e aree dichiarate di notevole interesse pubblico
 - o scheda di ricognizione; delimitazione (ri-delimitazione); SWOT; atlante fotografico; prescrizioni d'uso
- aree tutelate ex lege
 - o delimitazione (art.142 c.1 a, b, c ri-delimitazione anche con nuovi contesti); prescrizioni di tutela e di valorizzazione

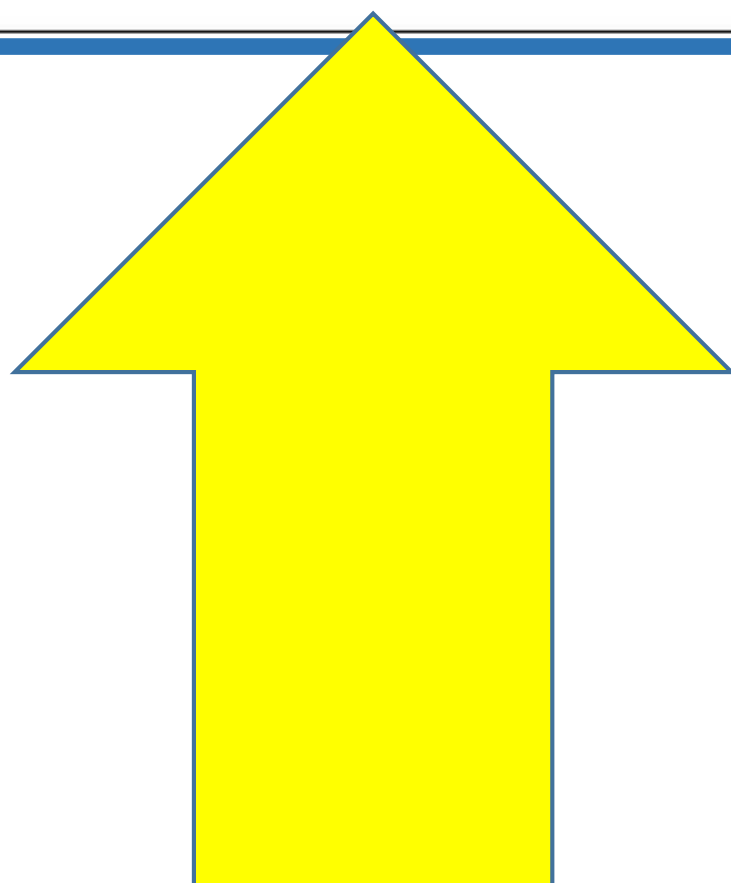



Piano
paesaggistico
regionale

Il paesaggio rurale

P.STRATEGICA	<p>RETI/PAESAGGI STRUTTURALI</p> <ul style="list-style-type: none"> - rete ecologica - rete dei beni culturali - rete delle infrastrutture e della mobilità lenta <p>LINEE GUIDA</p> <ul style="list-style-type: none"> - consumo di territorio, dispersione insediativa e il recupero del patrimonio edilizio - qualificazione paesaggistica e ambientale delle infrastrutture - localizzazione e progettazione degli impianti energetici da fonti rinnovabili - turismo sostenibile 	<ul style="list-style-type: none"> - paesaggi costieri e lagunari - paesaggi montani - paesaggio rurale
GESTIONE DEL PPR	<p>STRUMENTI DI ATTUAZIONE</p> <ul style="list-style-type: none"> - accordi di programma - contratti di fiume/patti d'area <p>STRUMENTI DI MONITORAGGIO</p> <ul style="list-style-type: none"> - rete punti di osservazione <p>STRUMENTI DI INTEGRAZIONE del paesaggio nelle politiche e nei piani territoriali</p> <p>OSSERVATORIO DEL PAESAGGIO</p>	<ul style="list-style-type: none"> - progetti integrati di paesaggio - misure incentivanti - indicatori





Piano
paesaggistico
regionale

Il paesaggio
rurale

Università degli Studi di Udine
Atlante del Paesaggio

Dipartimento di Economia, Società e Territorio
Udine, 11/09/2007

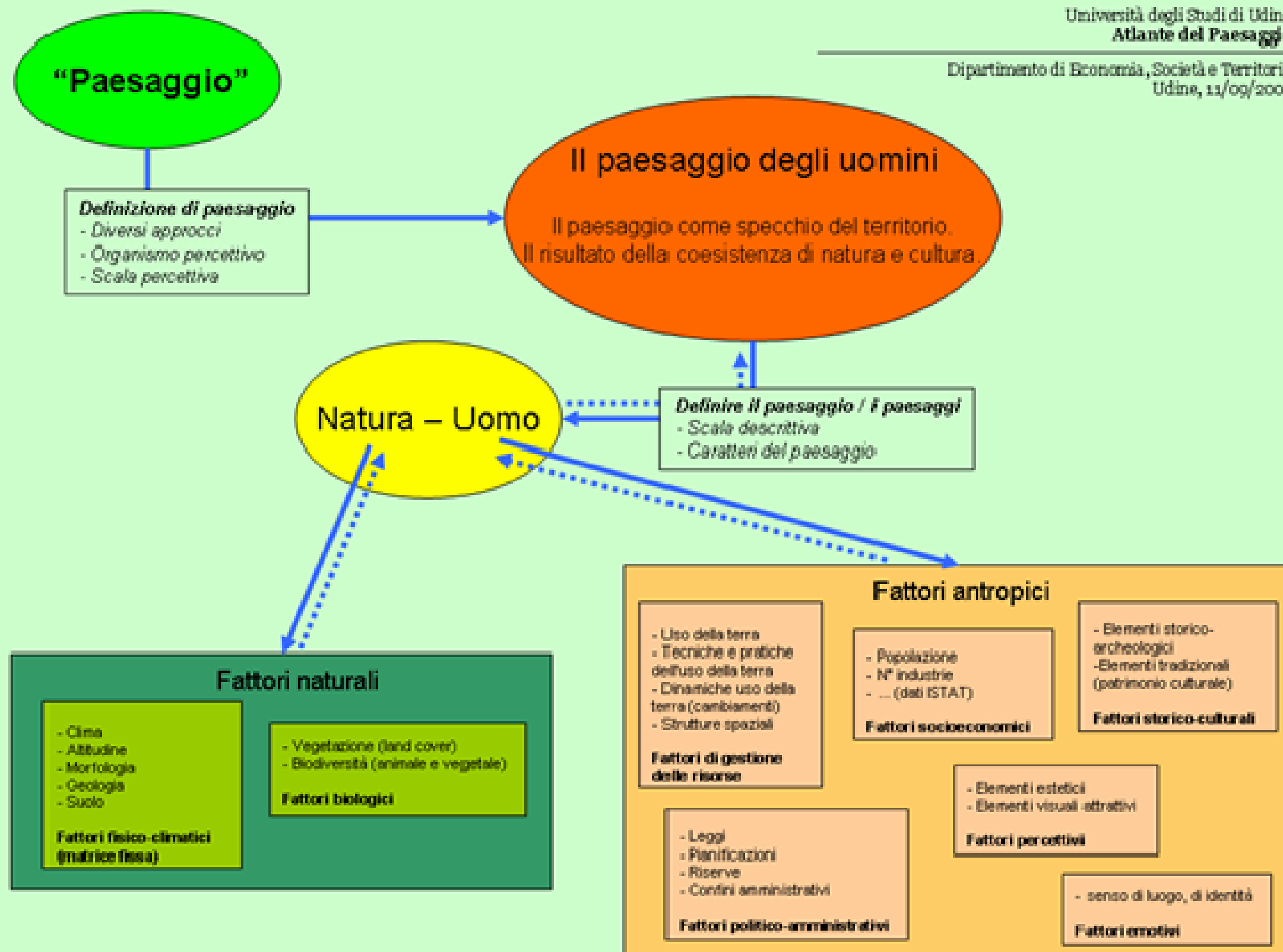



Piano
paesaggistico
regionale

Il paesaggio rurale



Il paesaggio svolge importanti funzioni di interesse generale, sul piano culturale, ecologico, ambientale e sociale e costituisce una risorsa favorevole all'attività economica, [...] il paesaggio coopera all'elaborazione delle culture locali e rappresenta una componente fondamentale del patrimonio culturale e naturale dell'Europa

(Convenzione Europea del Paesaggio, 2000)





Piano paesaggistico regionale

RETI/PAESAGGI STRUTTURALI

- rete ecologica
- rete dei beni culturali
- rete delle infrastrutture e della mobilità lenta

LINEE GUIDA

- consumo di territorio, dispersione insediativa e il recupero del patrimonio edilizio
- qualificazione paesaggistica e ambientale delle infrastrutture
- localizzazione e progettazione degli impianti energetici da fonti rinnovabili
- turismo sostenibile

- paesaggi costieri e lagunari
- paesaggi montani
- paesaggio rurale



Una regione dal mosaico complesso

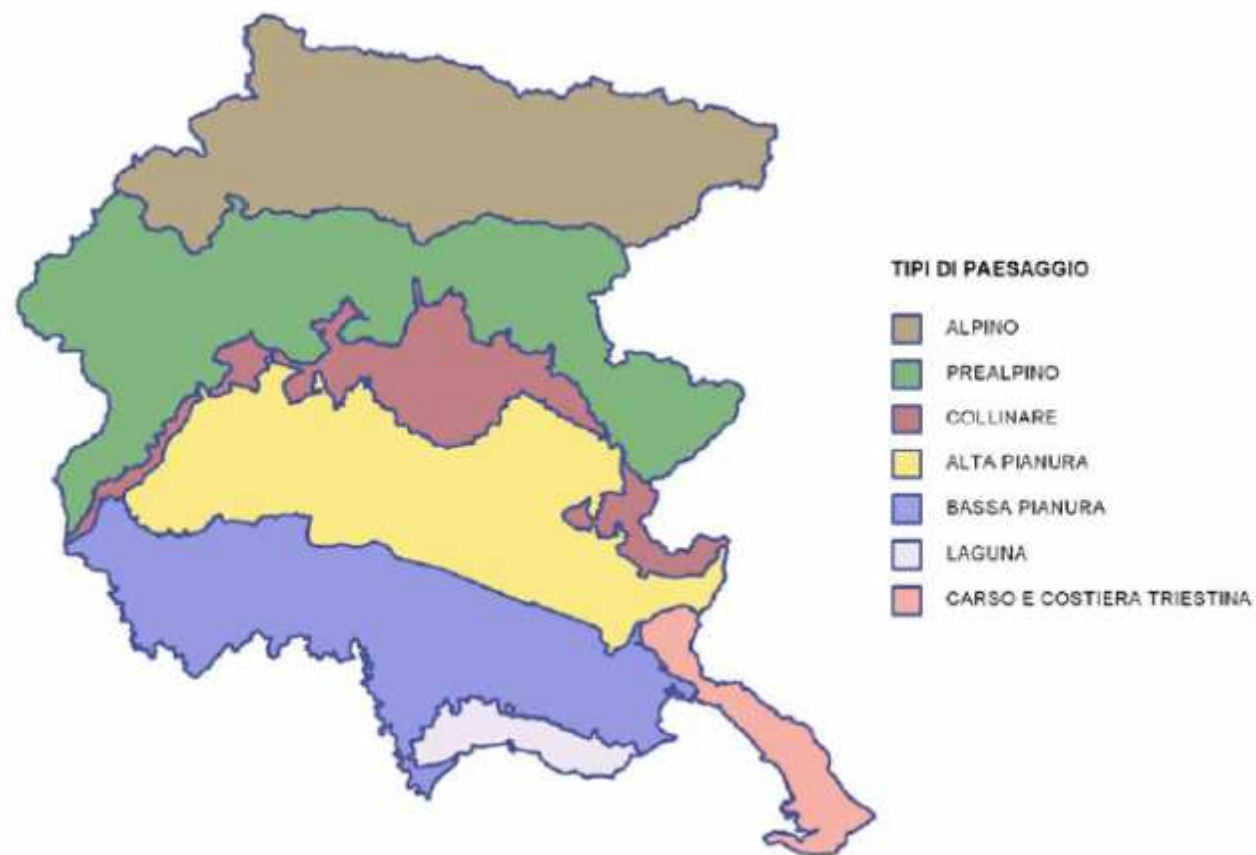
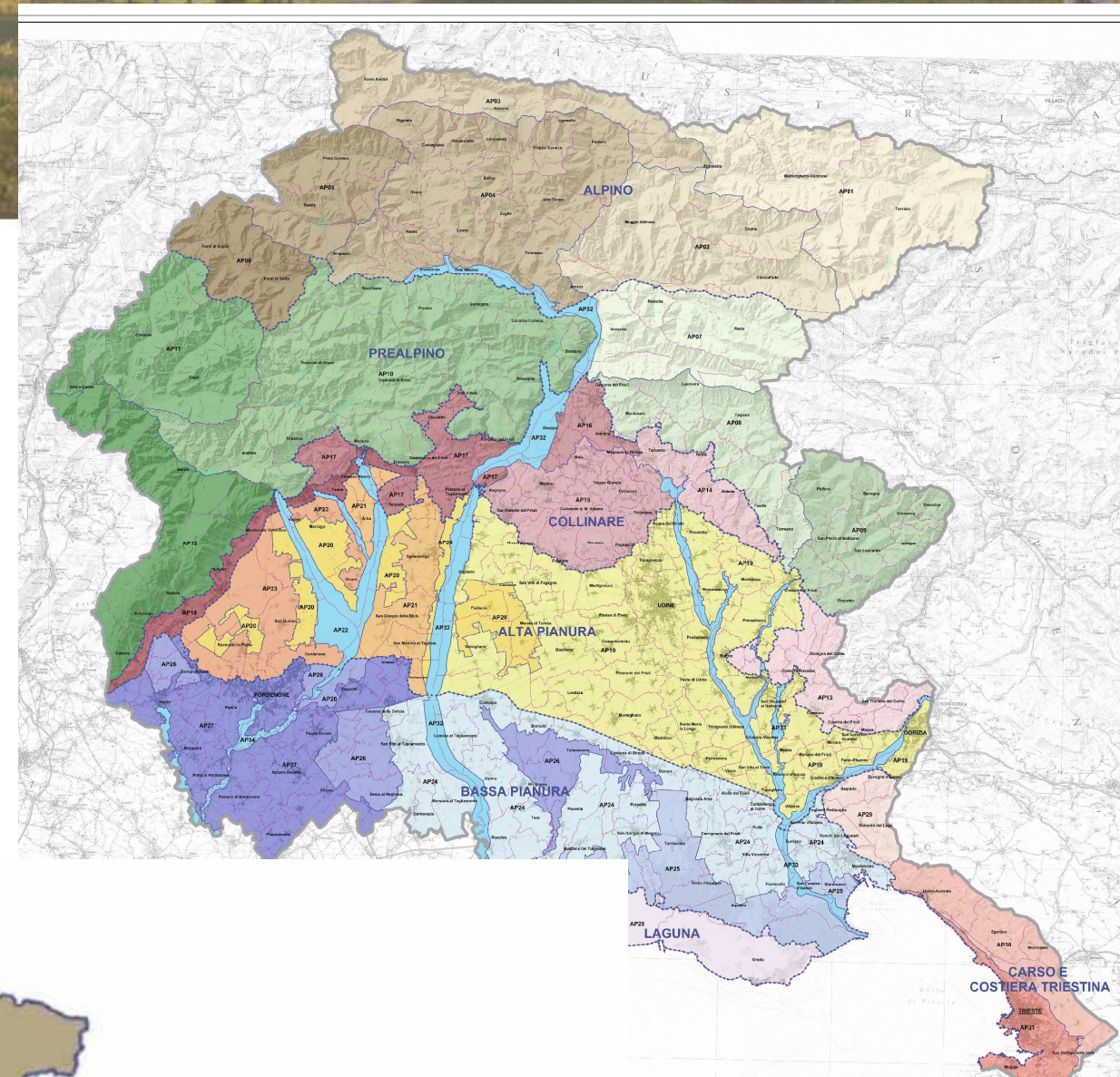
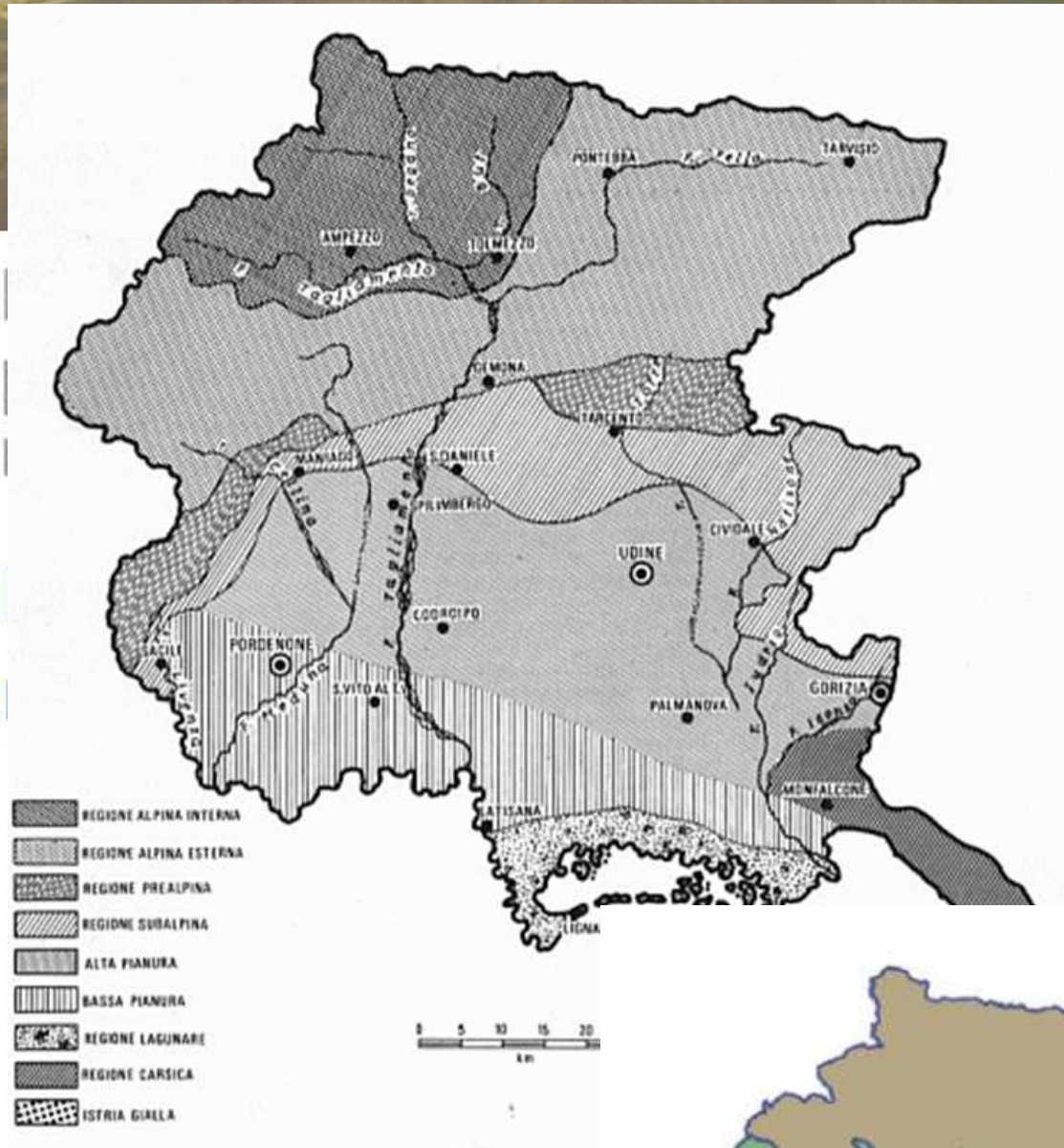



Piano
paesaggistico
regionale

Il paesaggio
rurale

Gli obiettivi generali del piano per la parte strategica

➤ Mettere il paesaggio in relazione con il contesto di vita delle comunità, con il proprio patrimonio culturale e naturale, considerandolo quale fondamento della loro identità.

(Convenzione europea paesaggio 2000)

➤ Proteggere, conservare e migliorare i patrimoni naturali, ambientali, storici e archeologici, gli insediamenti, e le aree rurali per uno sviluppo sostenibile di qualità della regione.

(Elementi per una strategia nazionale di adattamento ai cambiamenti climatici 2013)

(7° PAA 2013)

(Convenzione europea paesaggio 2000)

(Programma di governo)





Piano
paesaggistico
regionale

**Il paesaggio
rurale**

Gli obiettivi generali del piano per la parte strategica

- **Contrastare la perdita di biodiversità e di servizi ecosistemici.**
(Strategia ambientale tematica UE – Ambiente urbano 2005)

- **“Consumo zero del suolo”.**

(Strategia azione ambientale per lo sviluppo sostenibile in Italia 2002)

(Strategia ambientale tematica UE – Ambiente urbano 2005)

(Programma di governo)

(Piano della prestazione della PA)

(Elementi per una strategia nazionale di adattamento ai cambiamenti climatici 2013)

(7° PAA 2013)

(Convenzione europea paesaggio 2000)

(Programma di governo)





Piano
paesaggistico
regionale

Gli obiettivi generali del piano per la parte strategica

**Il paesaggio
rurale**

- **Conservare la diversità paesaggistica contrastando la tendenza all'omologazione dei paesaggi.
(Strategia Nazionale per la Biodiversità 2010)**
- **“Tutela e valorizzazione paesaggistica delle reti e delle connessioni strutturali regionali, interregionali e transfrontaliere.
(Schema della struttura del PPR, Allegato alla DGR 433/2014)**
- **“Indirizzare i soggetti operanti a vari livelli sul territorio alla considerazione del paesaggio nelle scelte pianificatorie, progettuali e gestionali.
(Schema della struttura del PPR, Allegato alla DGR 433/2014)**





Piano
paesaggistico
regionale

Il paesaggio rurale

- Rete ecologica
- Rete dei beni culturali
- Rete delle infrastrutture e della mobilità lenta

- Paesaggi costieri e lagunari
- Paesaggi montani
- Paesaggio/i rurale

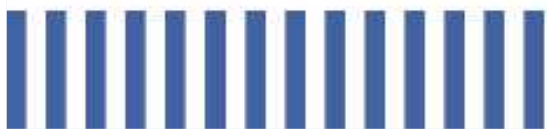



Piano
paesaggistico
regionale

**Il paesaggio
rurale**

Condivisione e partecipazione

- Comunicazione
- Condivisione
- Accordi di programma





Piano
paesaggistico
regionale

**Il paesaggio
rurale**



Grazie per l'attenzione

