



Piano Paesaggistico Regionale  
I paesaggi delle valli del Torre e del Natisone  
Civiale del Friuli, 12 Ottobre 2015

# Qual è il paesaggio delle Valli del Natisone che vogliamo?

dott. Luca Postregna  
[sindaco@com-stregna.regione.fvg.it](mailto:sindaco@com-stregna.regione.fvg.it)

# Le praterie delle Valli del Natisone

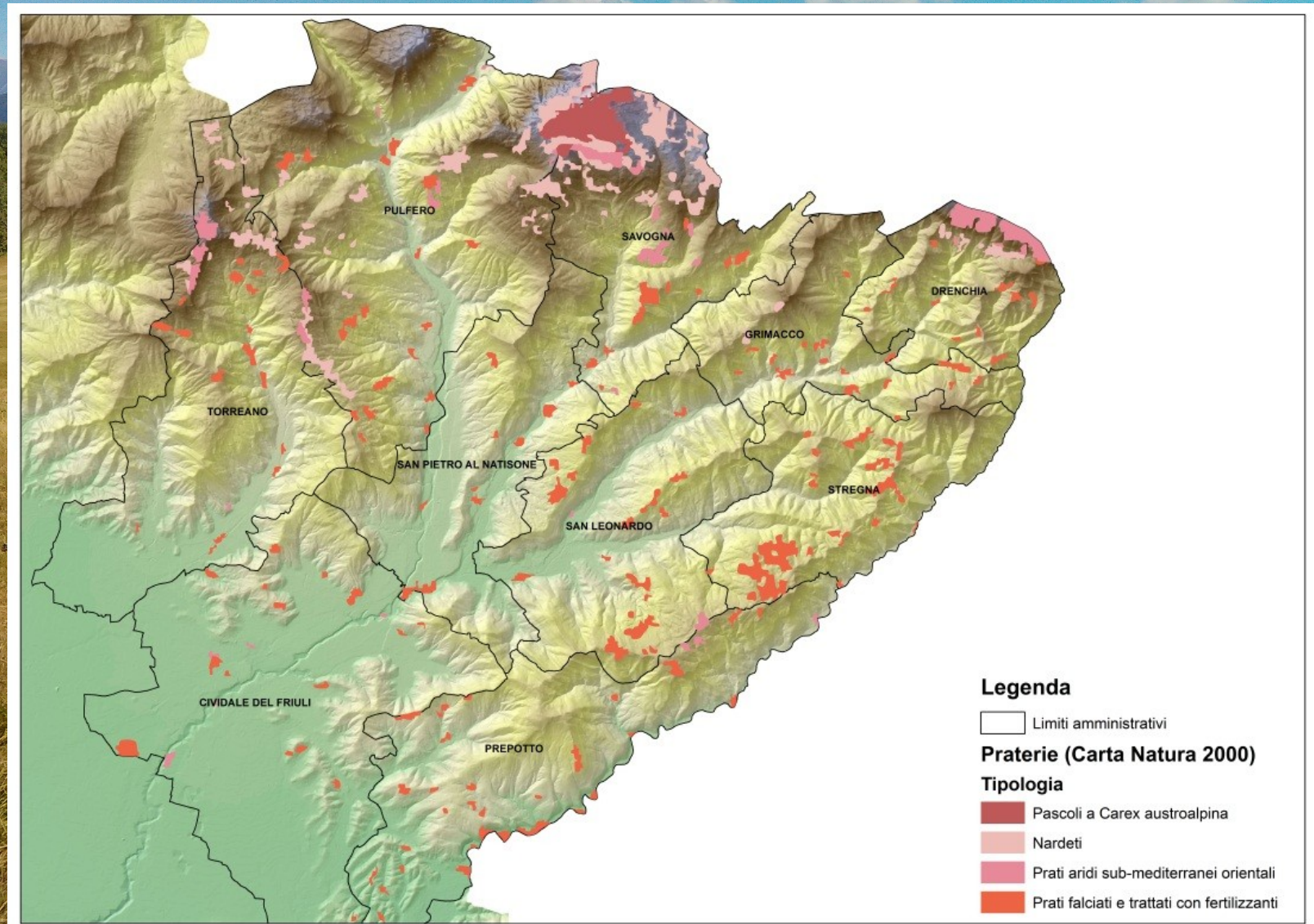

# Elevata biodiversità

40 sp (max 70)  
x100mq

specie protette  
specie rare

insetti  
avifauna  
teriofauna

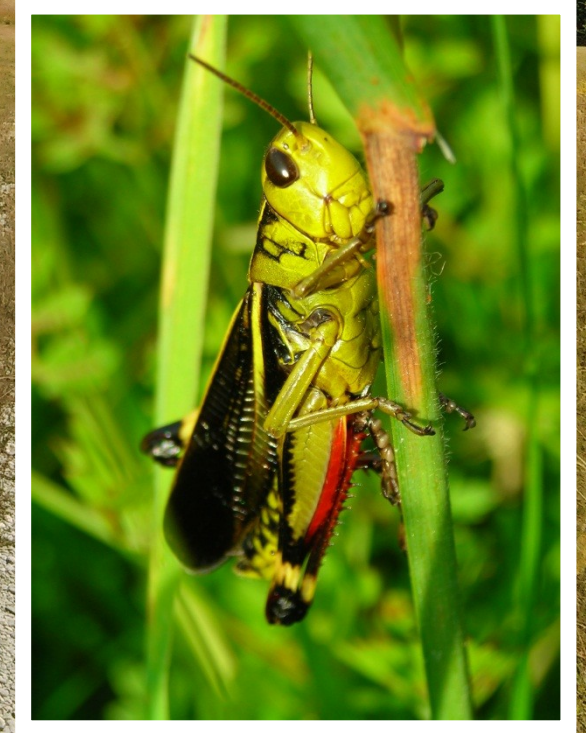
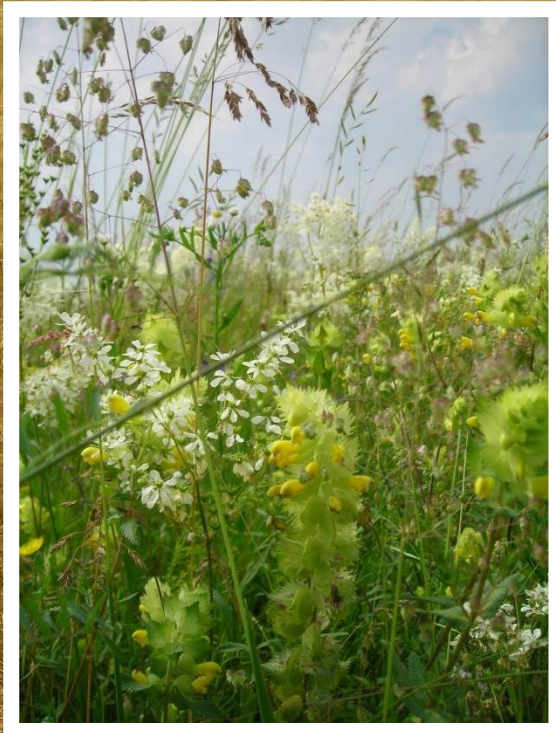

# Dinamica vegetazionale dell'abbandono

PRATI DA SFALCIO

Infeltrimento

Inorlamento

Incespugliamento

FORMAZIONI ARBOREE



# Avanzamento del bosco nell'area di Tribil Inferiore (Stregna)

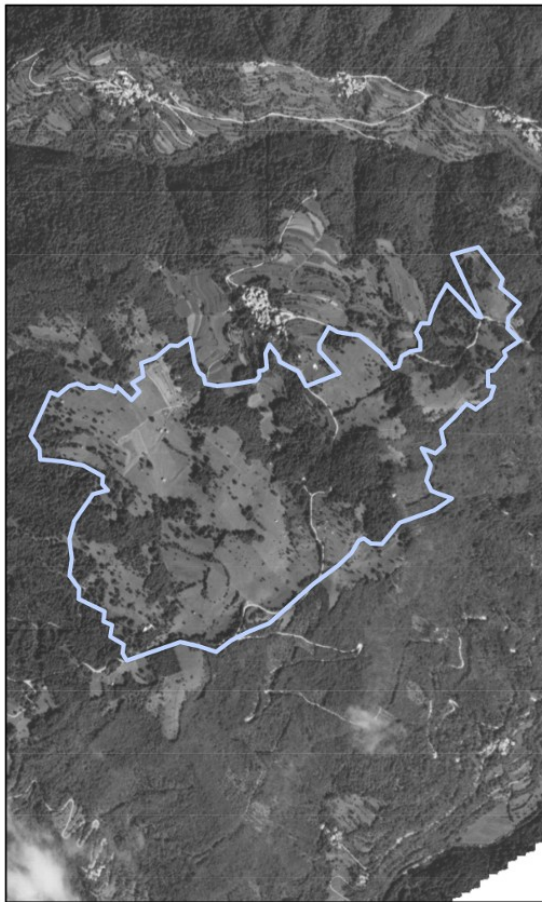

1990



2000

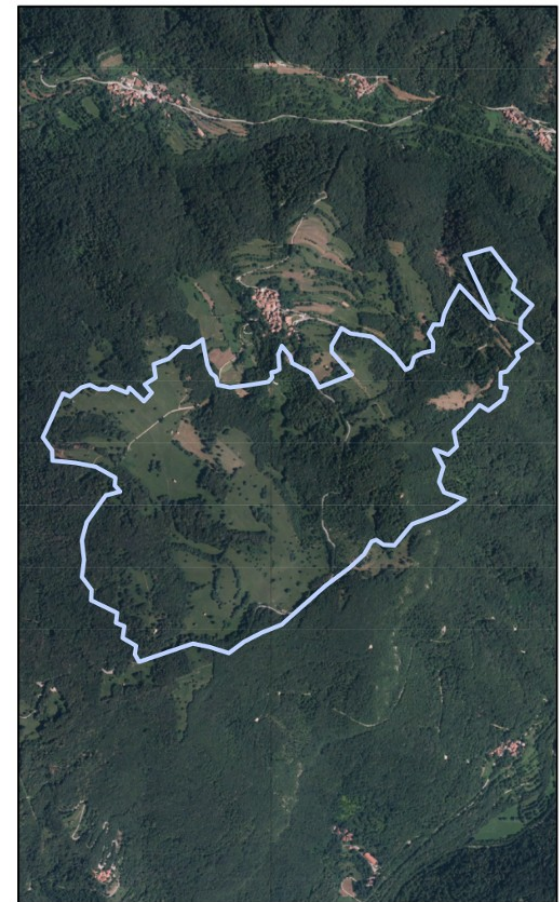

2010



0 250 500 1000 m

# Il problema della parcelizzazione fondiaria e della multiproprietà

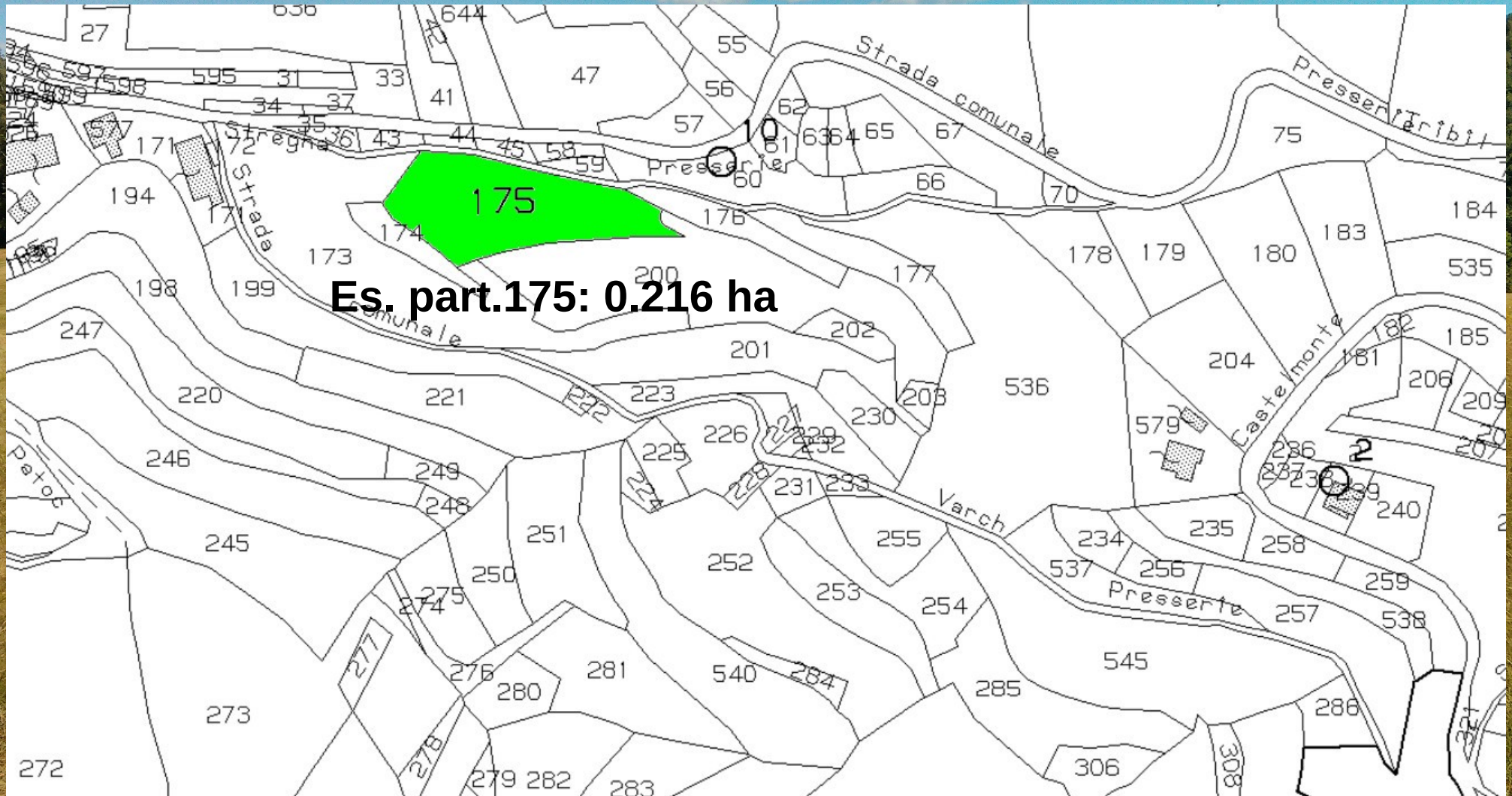

# Es. virtuosi delle comunità locali

- Savogna, Matajur, 90ha, 40 bovini nella stagione estiva
- Pulfero/Torreano, prati del Craguenza
- Stregna, ASFO Valle dell'Erbezzo



# ASFO Valle dell'Erbezzo

- I soci conferiscono la gestione dei fondi
- ASFO non usocapisce per statuto
- ASFO affitta i fondi agli utilizzatori
- Gestione collettiva dei fondi
- Finalità pascolive e di recupero dei terreni incolti (LR 10/2010)





# Grazie per l'attenzione

dott. Luca Postregna  
[sindaco@com-stregna.regione.fvg.it](mailto:sindaco@com-stregna.regione.fvg.it)

