

Associazione **Parco del NATI SONE**

Presidente Claudia Chiabai

12 ottobre 2015
Cividale del Friuli
Sede Municipale

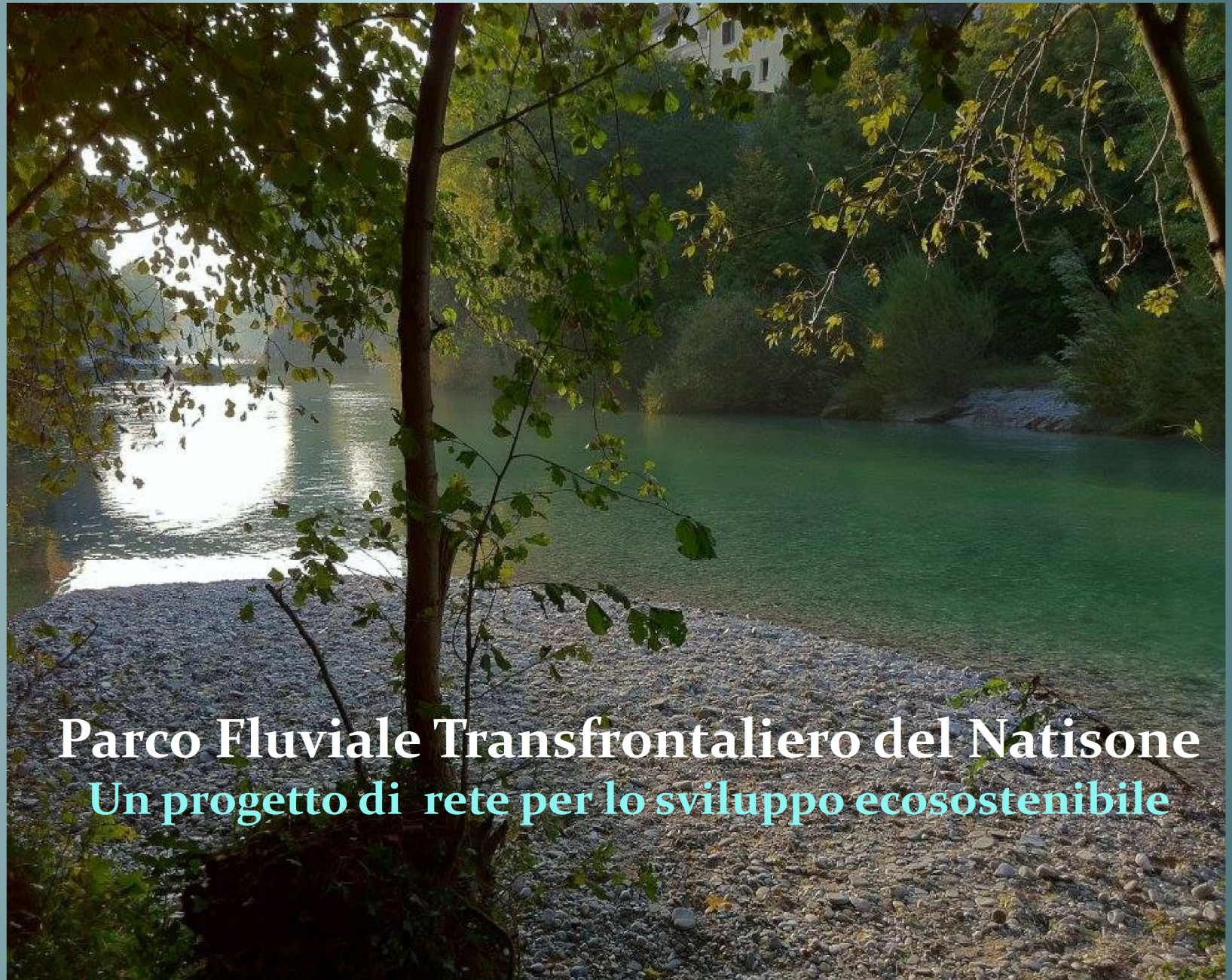

Parco Fluviale Transfrontaliero del Natisone
Un progetto di rete per lo sviluppo ecosostenibile

parcodelnatisone@gmail.com
Tel. 3495865134

Il Natisone

Presenta un bacino di 333 km² ed una lunghezza di 55 km (con Rio Bianco 66)

Attraversa 10 Comuni di
Taipana
Caporetto/Kobarid - *Slovenia*
Pulfero
San Pietro al Natisone
Cividale del Friuli
Premariacco
Manzano
San Giovanni al Natisone
Trivignano Udinese
Chiopris Viscone

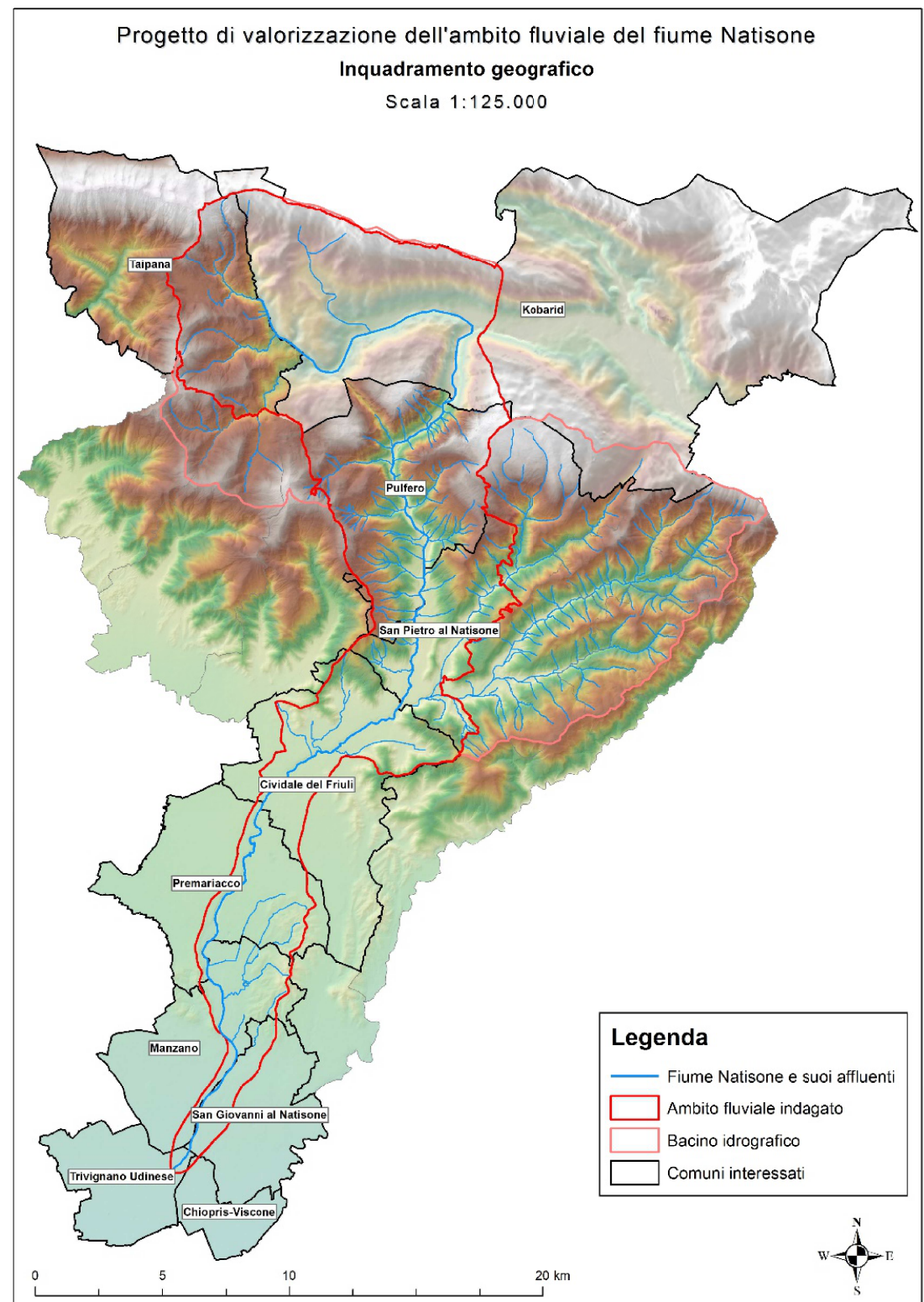

Tutela ambientale e vincoli in vigore

Natura 2000 in territorio italiano:

- ZSC Rio Bianco di Taipana e Gran Monte
- ZSC Torrente Lerada
- ZSC Forra del Pradolino e Monte Mia
- ZSC Magredi di Firmano
- ZSC Confluenza fiumi Torre e Natisone

Natura 2000 in territorio sloveno:

- SPA (zps) Breginjski Stol
- pSCi SAC (zsc) Breginjski Stol
- pSCI, SCI SI3000167 Nadiža s pritoki (il fiume Natisone con gli affluenti)
- SPA SI5000019 Julijci l'SPA Julijci (Planja, che un tempo faceva parte del SPA Breginjski stol Planja)

Presenza di sistemi prativi tutelati dalla legge regionale sui prati stabili (9/2005).

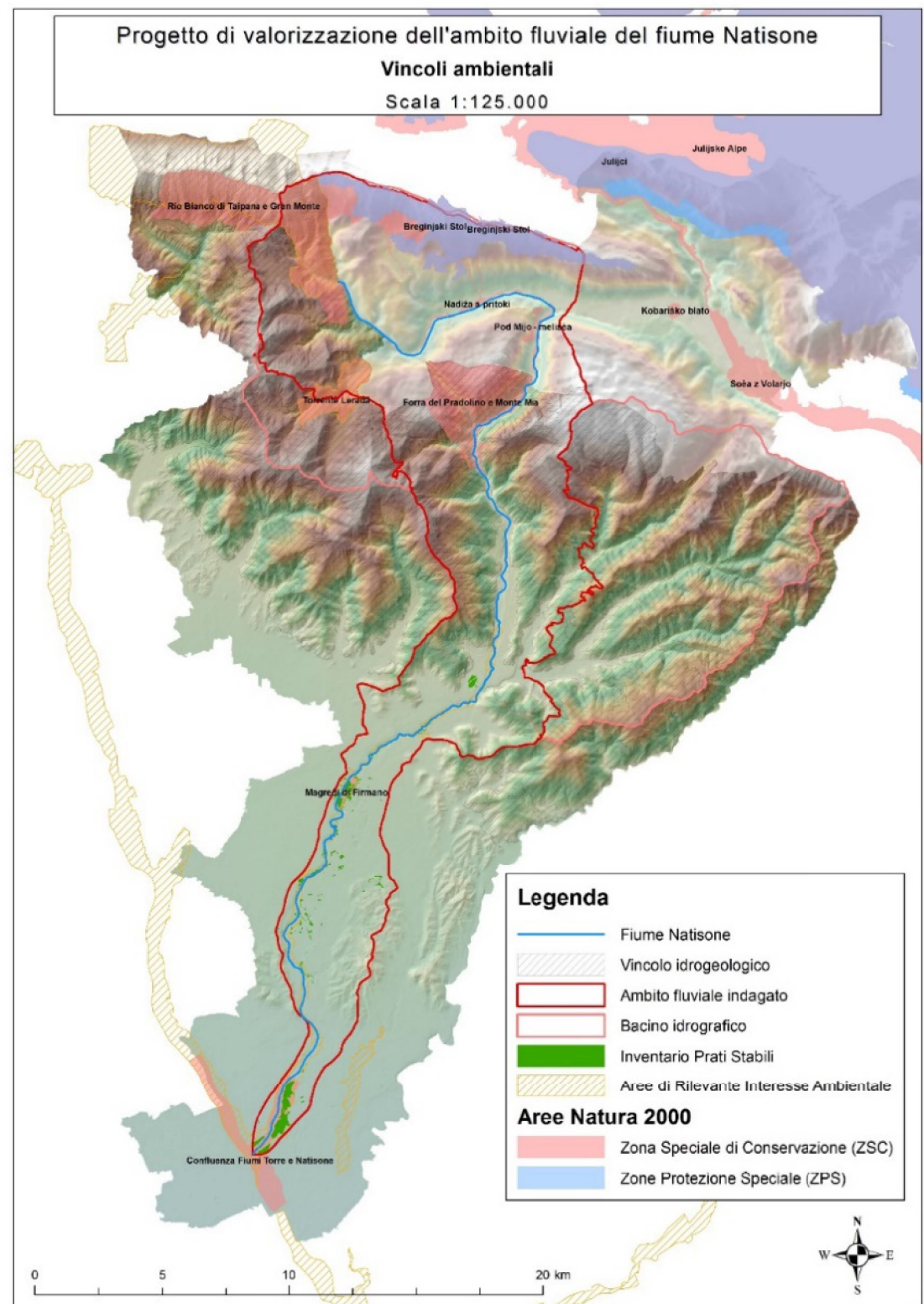

Perché un contratto di fiume per il Natisone

I Contratti di fiume sono strumenti di **programmazione negoziata e partecipata**, profondamente interrelati ai processi di **pianificazione strategica** rivolti alla riqualificazione dei bacini fluviali.

Il Contratto di Fiume si inserisce in un contesto normativo rappresentato dalla Direttiva 2000/60, dal Decreto Legislativo 152/06, dalla Legge 183/89, dalla Legge 14/06 (che ratifica i principi della Convenzione europea sul paesaggio) e dalla L.R. 11/2015

Quello del Natisone può essere il primo contratto di fiume per il F.V.G.

PROPONIAMO

di estenderlo a tutto il processo di pianificazione dello sviluppo economico del territorio

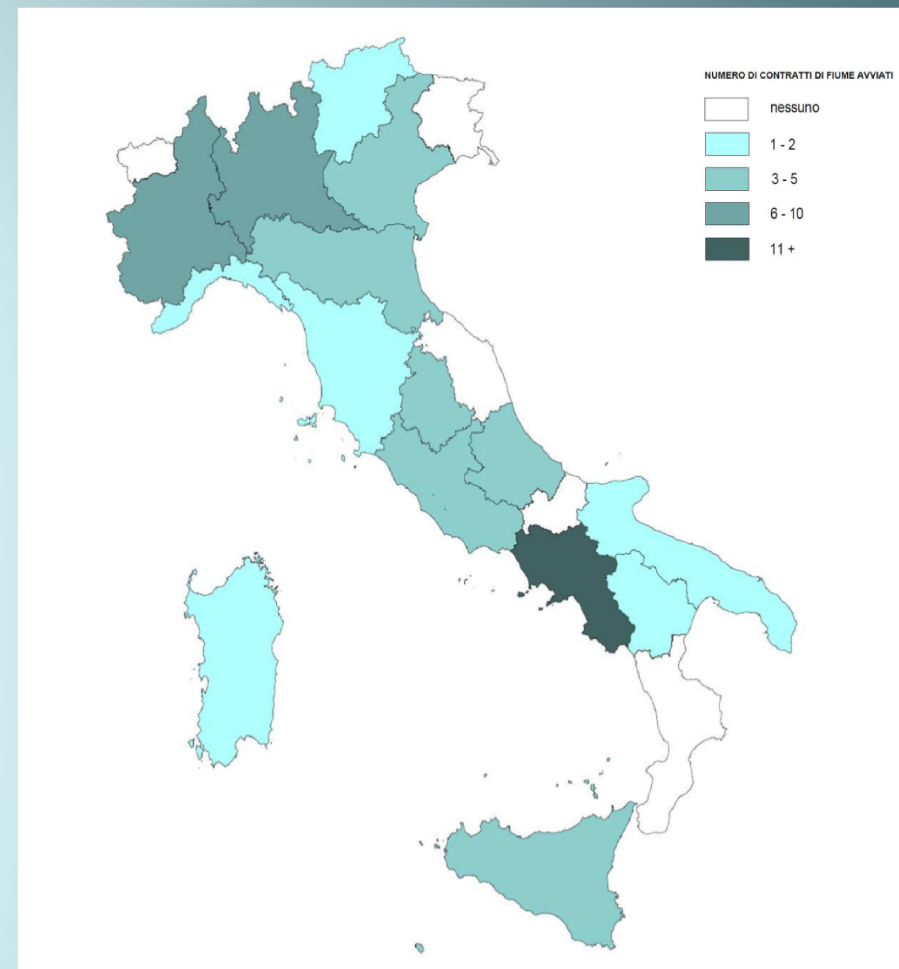

Dati ultimo censimento nazionale 2012

contratto di fiume in Friuli Venezia Giulia

Disciplina organica in materia di difesa del suolo e di utilizzazione delle acque
Legge regionale 29 aprile 2015, n. 11

Art. 12 (Contratti di fiume)

1. I Comuni e i Consorzi di bonifica, il cui territorio è compreso entro un bacino idrografico, d'intesa con la Regione, possono istituire i contratti di fiume mediante il coinvolgimento di soggetti pubblici e privati interessati.

2. Il contratto di fiume è un processo di programmazione negoziata e partecipata basato sull'adesione volontaria e finalizzato ad attuare la riqualificazione ambientale e la rigenerazione socio-economica dei sistemi fluviali, coordinandone l'azione di pianificazione dell'uso, della tutela e della valorizzazione dei corsi d'acqua, coerente con le peculiarità e le potenzialità del territorio sotteso, nonché con la pianificazione territoriale e di tutela ambientale.

3. Il processo di programmazione negoziata di cui al comma 2 è articolato nelle seguenti fasi:

- a) costruzione della rete di attori coinvolti;
- b) definizione di regole e strumenti condivisi;
- c) rappresentazione del territorio allo stato attuale;
- d) individuazione degli obiettivi di preservazione e di riqualificazione ambientale;
- e) progettazione delle strategie e delle azioni;
- f) valutazione del fabbisogno finanziario e indicazione delle risorse;
- g) formalizzazione del contratto di fiume;
- h) attuazione delle strategie e delle azioni;
- i) monitoraggio dell'efficacia del processo e dei risultati ottenuti;
- j) eventuale revisione del processo.

21 luglio 2014

circa 18 mesi

circa 36 mesi

continuativa

**FASE 1
PREPARAZIONE**

**FASE 2
ATTIVAZIONE**

**FASE 3
ATTUAZIONE**

**FASE 4
CONSOLIDAMENTO**

Su proposta del territorio

Concertazione istituzionale,
coinvolgimento degli
interessi privati, **attività di
comunicazione e
informazione
della popolazione**

Attuazione del Contratto
secondo le modalità, le
responsabilità, le
tempistiche
e le risorse finanziarie
indicate e sottoscritte nel
Piano d'Azione

Contratto di Fiume
come pratica ordinaria di
gestione integrata e
partecipata
delle risorse idriche, di
gestione dei conflitti, delle
criticità e delle opportunità
locali

Analisi conoscitiva del territorio

Elaborazione del **Piano
d'Azione** e procedura
VAS

Coinvolgimento delle principali
istituzioni interessate

**Sottoscrizione del
CONTRATTO DI
FIUME**

**Verifica dell'attuazione delle misure del
Piano d'Azione attraverso il
Programma di monitoraggio**

Elaborazione del
Dossier Preliminare
e firma del
Protocollo d'Intesa

Perché un contratto di fiume per il Natisone

Criticità del territorio

- *Captazione e gestione delle acque*
- *Gestione sedimentazione fluviale*
- *Scarsa efficienza di alcuni impianti di depurazione*
- *Abbandono delle attività agricole nel tratto collinare*
- *Intensificazione delle attività agricole nel tratto pianiziale*
- *Presenza di barriere ecologiche (infrastrutture viarie, briglie)*
- *Mancata valorizzazione delle caratteristiche costruttive delle abitazioni tradizionali*
- *Frammentazione delle attività produttive*
- *Carenze infrastrutturali*

Punti di forza del territorio

- *Ricchezza morfologica del paesaggio*
- *Buona qualità delle acque*
- *Presenza di elementi naturali integri e aree naturali rilevanti a scala europea*
- *Presenza di tracce di agroecosistemi tradizionali*
- *Presenza di antichi mulini dismessi*
- *Presenza di aree e manufatti militari in disuso, riconvertibili*
- *Concentrazione di elementi storico-culturali a carattere archeologico, artistico, architettonico e urbanistico*
- *Sito UNESCO - Cividale longobarda patrimonio dell'umanità*

Perché un contratto di fiume per il Natisone

Le opportunità per il territorio

- *Definizione di una politica comune per la gestione integrata del corso d'acqua e per una riqualificazione dello stesso*
- *Individuazione e promozione di attività economiche compatibili con la riqualificazione ed il miglioramento del Natisone e dei sistemi agricoli e forestali ad esso connessi*
- *Accesso a finanziamenti europei per progetti connessi alla gestione dei siti natura 2000 ed al miglioramento della connettività ecologica tra i medesimi (Interreg, Life)*
- *Miglioramento delle forme di fruizione del fiume in un'ottica di valorizzazione turistica*
- *Recupero di siti abbandonati per nuove attività o fini abitativi (borghi rurali, caserme, polveriere, mulini), con strumenti innovativi come il cohousing*
- *Potenziamento delle attività economiche sostenibili già presenti sul territorio (agricoltura, turismo etc.)*
- *Creazione di nuove opportunità di lavoro*

Contratto di Fiume

Progetto partecipato
Ambito decisionale unico
Visione di Sistema
Coerenza delle azioni



Piano
Paesaggistico
Regionale



Piano di
Sviluppo Rurale



Fondi europei



Piano di
Sviluppo
Turistico

Azioni realizzate

Azioni dell'Associazione:

- *21 luglio 2014* Presentato progetto Parco fluviale transfrontaliero del Natisone
- *14 settembre 2014* - 1^a edizione FESTINPARCO “*La festa del Parco che non c'è ... ancora*”
- *ottobre 2014* Attivazione gruppo tecnico-scientifico: architetti, paesaggisti, naturalisti, ingegneri, esperti agrari, tecnici forestali, esperti di procedure europee.
- *13 settembre 2015* - 2^a edizione FESTINPARCO
- *2014/2015* Realizzazione di 20 presentazioni pubbliche

Azioni delle Amministrazioni comunali:

- *Luglio 2014* Adesione delle 10 municipalità del Natisone
- *Maggio 2015* Dichiarazione d'intenti per istituzione Contratto di fiume
- *Giugno 2015* Protocollo per la redazione del Piano Paesaggistico

Adesioni:

- Club UNESCO, Legambiente, Fondo Ambiente Italiano

Sostegno:

- Assessorato regionale infrastrutture, mobilità, pianificazione territoriale, lavori pubblici, edilizia
- Assessorato regionale ambiente ed energia
- Assessorato regionale attività produttive

Progetto di valorizzazione dell'ambito fluviale del fiume Natisone Recupero dei percorsi pedonali, ciclabili e a cavallo

Scala 1:125.000

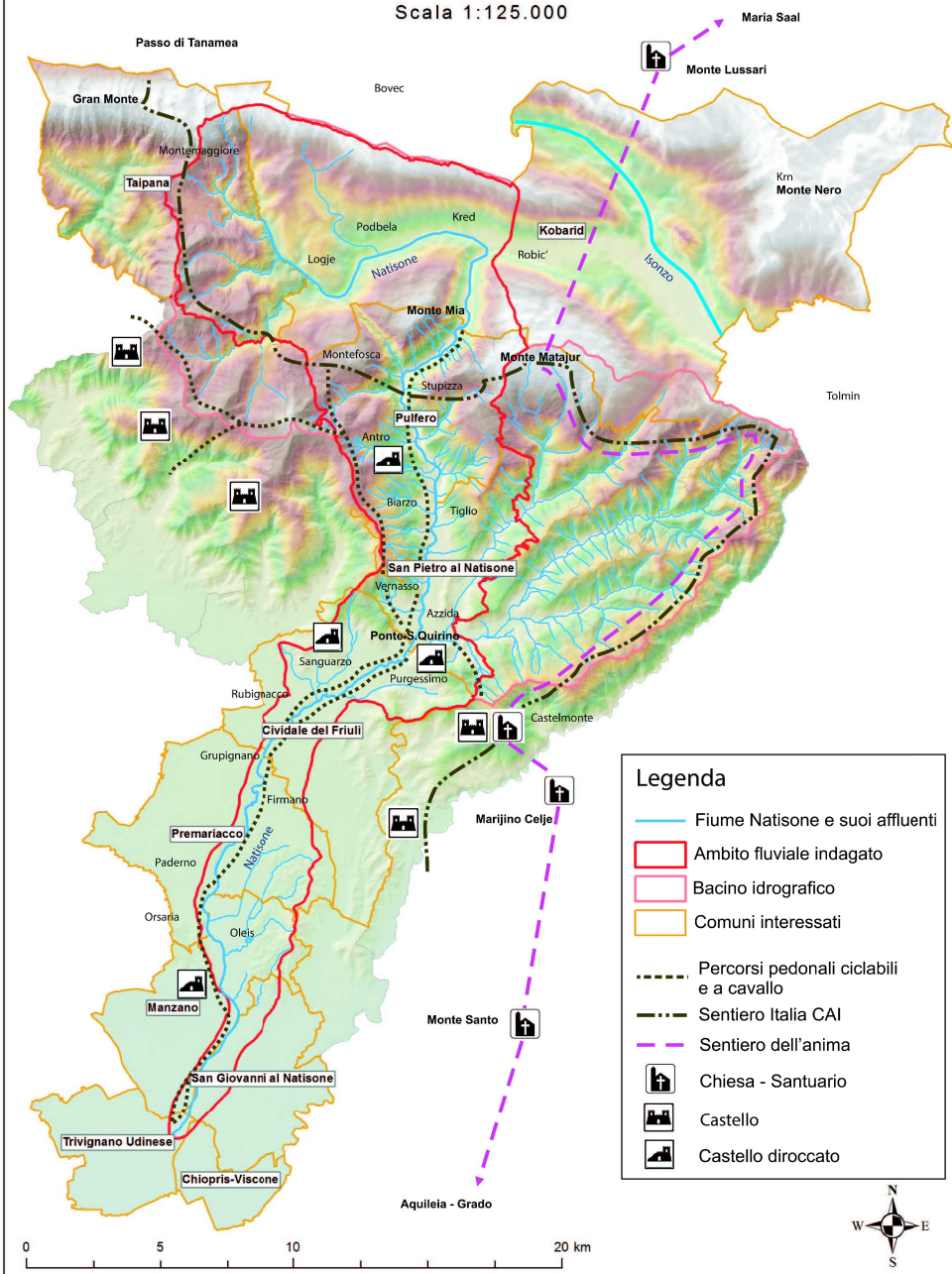

Progetto di valorizzazione dell'ambito fluviale del fiume Natisone Recupero dei siti d'interesse storico, culturale e ambientale

Scala 1:125.000

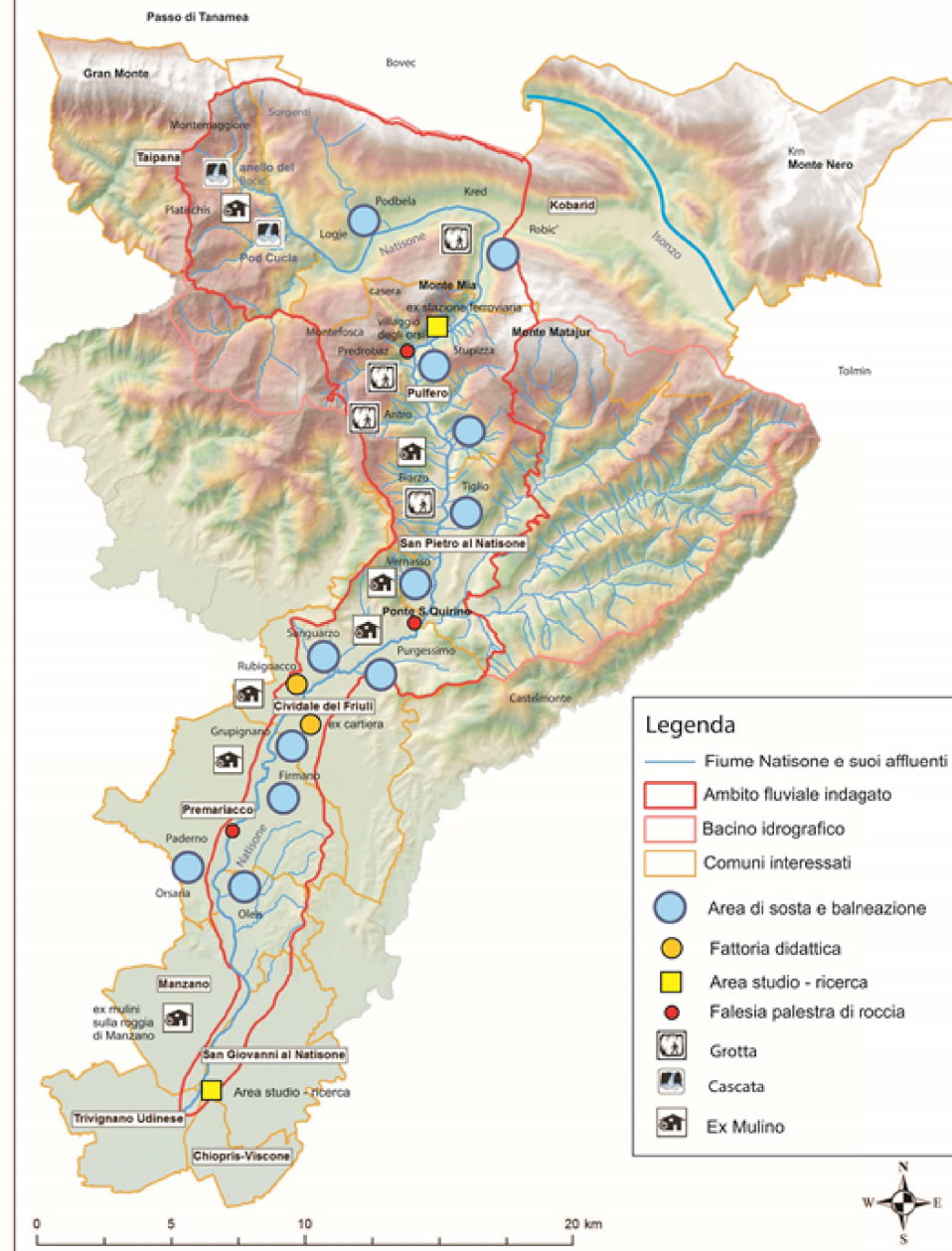

conclusioni

Obiettivi a breve e medio termine

2015 - 2016

Partecipazione ai bandi per finanziamenti europei

circa 18 mesi

FASE 2

ATTIVAZIONE

Concertazione istituzionale,
coinvolgimento degli interessi privati,
attività di comunicazione e informazione della popolazione

Elaborazione del

Piano d'Azione e procedura **VAS**

Sottoscrizione del *CONTRATTO DI FIUME*



Grazie per l'attenzione