

LEGENDA

LIMITE DI COMUNE

SISTEMA AMBIENTALE

- A.R.I.A.
- ZONA DI SALVAGUARDIA AMBIENTALE: ZSC IT320023, MAGREDI DI CAMPOFORMIDO
- ZONA DI SALVAGUARDIA AMBIENTALE: BIOTOPO N°30, MAGREDI DI S. CANGIANO
- AREE VERDI DI PROTEZIONE
- AMBITI AGRICOLI
- CORSI D'ACQUA
- AREA ESONDABILE
- AREA ARCHEOLOGICA

SISTEMA INSEDIATIVO DELLA RESIDENZA

- AREE DEI BORGHI STORICI E RELATIVE AREE VERDI DI PROTEZIONE
- AREE RESIDENZIALI CONSOLIDATE, DI COMPLETAMENTO E DI ESPANSIONE

SISTEMA INSEDIATIVO DEI SERVIZI

- ATTREZZATURE COLLETTIVE SOVRACOMUNALI
- ATTREZZATURE COLLETTIVE COMUNALI
- ATTREZZATURE VERDI E SPORTIVE

SISTEMA PRODUTTIVO, COMMERCIALE E TERZIARIO

- INSEDIAMENTI ARTIGIANALI E INDUSTRIALI
- INSEDIAMENTI COMMERCIALI
- INSEDIAMENTI DIREZIONALI

SISTEMA DELLE INFRASTRUTTURE E DELLA MOBILITA'

- VIABILITA' PRIMARIA (PURG)
- VIABILITA' DI PRIMO LIVELLO ESISTENTE (Piano Regionale Infrastrutture mobilità trasporto)
- VIABILITA' DI PRIMO LIVELLO IN PREVISIONE, ASSOGGETTABILE A PEDAGGIO (Piano Regionale Infrastrutture mobilità trasporto)
- VIABILITA' DI PROGETTO (Piano Urbano della Mobilità per l'area udinese)
- FERROVIA
- SCALO FERROVIARIO PREVISTO (Piano Urbano della Mobilità per l'area udinese)
- PARCHEGGIO DI INTERSCAMBIO PREVISTO (Piano Urbano della Mobilità per l'area udinese)
- ZONE MILITARI AERONAUTICHE

PREVISIONI DEL PIANO STRUTTURA

- AREE DI ESPANSIONE RESIDENZIALE
- AREE DI ESPANSIONE PRODUTTIVA
- AREE DI ESPANSIONE COMMERCIALE
- VIABILITA' DI PROGETTO PREVISTA DAL PIANO STRUTTURA

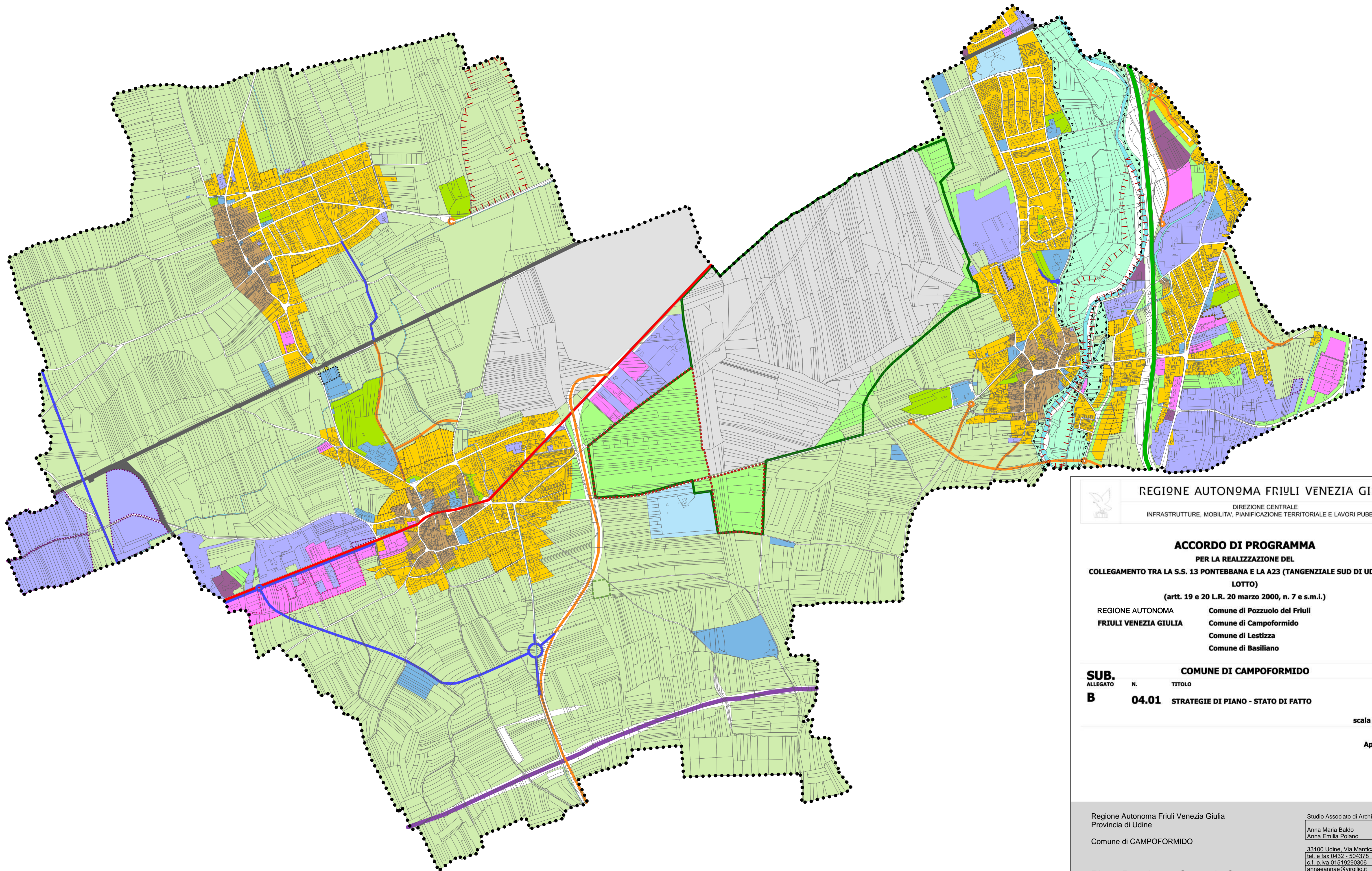

REGIONE AUTONOMA FRIULI VENEZIA GIULIA  
 DIREZIONE CENTRALE  
 INFRASTRUTTURE, MOBILITA', PIANIFICAZIONE TERRITORIALE E LAVORI PUBBLICI

**ACCORDO DI PROGRAMMA**  
 PER LA REALIZZAZIONE DEL  
**COLLEGAMENTO TRA LA S.S. 13 PONTEBBANA E LA A23 (TANGENZIALE SUD DI UDINE - II LOTTO)**  
 (artt. 19 e 20 L.R. 20 marzo 2000, n. 7 e s.m.i.)  
 REGIONE AUTONOMA Friuli Venezia Giulia  
 Comune di Pozzuolo del Friuli  
 Comune di Campoformido  
 Comune di Lestizza  
 Comune di Basiliano

**SUB. ALLEGATO B** N. **04.01** TITOLO **STRATEGIE DI PIANO - STATO DI FATTO**

scala 1:10.000

Aprile 2017

Regione Autonoma Friuli Venezia Giulia  
 Provincia di Udine  
 Comune di CAMPOFORMIDO

Studio Associato di Architettura  
 Anna Maria Baldo  
 Anna Emilia Polano  
 33100 Udine, Via Manica, 26  
 tel. e fax 0432 - 504378  
 c.f. p.iva 01519290306  
 annaemae@virgilio.it  
 collaborazione: architetto Mariasilvia Bruno

Piano Regolatore Generale Comunale  
 variante n°72  
 STRATEGIA DI PIANO

scala 1:10.000

data: gennaio 2016